N°. 163. NIEUW AMSTERDAMSCH A°. 1862.

HANDELS- EN EFFECTENBLAD.

Abonnementsprijs voor 3 Maanden.
Amsterdam .... ƒ 7.50.
de overige Steden des Rijks .... „ 8.50.
...lijke Couranten .... „ 9.10.

MAANDAG, 16 JUNIJ.

Bureau van Uitgave, Singel, G 343.

Prijs der Advertentiën:
Het zegel niet medegerekend, voor elken regel .... ƒ 0.20.
Voor Huwelijks-, Geboorte- en Doodberigten .... „ 0.90.
Verschijnt dagelijks. — *Brieven Franco.*

Verzoeke alle brieven te adresseren aan Directie of Redactie van het Blad.

Politiek Overzigt.

AMSTERDAM, Zaturdag 14 Junij.

...eene nederlaag der Franschen bij Mexico is nog niets be... de dépêche, die de *Moniteur* van Vera-Cruz dd. 15 Mei me... bewijst, dat er op dien dag aldaar nog niets van bekend ...men wist alleen, dat de Fransche troepen naar Mexico op... Deze onwetendheid is niet te verwonderen, daar de dépêche ...t, dat het verkeer tusschen het binnenland en Vera-Cruz ...broken.

...het leger van Juarez hebben zeer vele desertiën plaats. ...thans, behalve de Europesche candidaten voor den Mexi...schen troon, drie mededingers van president Juarez, namelijk ...te, Miramon en Santa Anna, die allen bij Frankrijk steun ...ken.

...*Times* zegt, dat de tijd nadert, dat Europa ernstig aan zijne ...gen in den Amerikaanschen oorlog zal moeten denken. Se... eenigen tijd is het woord bemiddeling op ieders lippen. Voor ...dagen bevatte de *Constitutionnel* een artikel over de zaken in ...ika, dat te getrouw de opinie van de bekwaamste mannen ...weêrszijden van het kanaal uitdrukt, om het niet als een be...k document te beschouwen. De keizer der Franschen wenscht ...eens een oorlog te zien eindigen, waaronder de industrie zijner ...derdanen lijdt. Waarom dan, vraagt de *Times*, zou Frank... niet eene bemiddeling aanbieden tusschen twee groote lan..., wier eindelooze worsteling geen ander resultaat heeft dan ...dvergieten, zonder tot eene oplossing der geschillen te gera...? Na te hebben betoogd, dat een bemiddelingsvoorstel van En...land door de Noordelijken zou worden verworpen, en na zijne ...ussie aan het *Constitutionnel*-artikel te hebben geschonken, zegt ...*Times*, dat het onnatuurlijk zou zijn, wanneer men een oorlog, ...bij millioenen menschen, zoo in de oude als in de nieuwe ...ld, met ondergang bedreigd worden, liet voortduren, zonder dat ...Europesche staatslieden een woord van raadgeving of vertoogen ...boden. Het blad kan niet zeggen, in welken geest eene mededee...g van de Europesche regeringen door het kabinet te Washington ...zou worden opgenomen; doch evenmin kan het toegeven, dat de Eu...pesche mogendheden hare voorstellen moeten verdagen, op grond, ...zij het niet waarschijnlijk achten, dat de Noordelijken in dezen ...genblik zullen toetreden tot de eenige voorwaarden, waaronder de ...delijken onderhandelingen zouden kunnen aangaan, te weten: op den grondslag eener scheiding en de vestiging eener noodwendig ...concurrerende republiek op den Amerikaanschen bodem.

...Europa moet zich, volgens den *Times*, niet alleen met het tegen...woordige, maar ook met de toekomst bezig houden; en wij naderen ...tijdstip, gaat het blad voort, dat eene belangrijker quaestie, ...die van een bemiddelings-aanbod, door Engeland en Frankrijk ...moeten bestudeerd worden. Het orgaan der City wijst voorts ...de gehechtheid van het Zuiden aan zijne nieuwe regering, op ...zijne volharding en het onweêrstaanbaar nationaliteitsgevoel ..., enz., en zegt, dat al die omstandigheden tot eene con...clusie moeten leiden. De tijd zal eindelijk komen, dat ...Zuiden zijne erkenning zal vragen als onafhankelijke ...gendheid. „De precedenten onzer koloniën in Amerika, der ...aansche koloniën, van België, van Toscane en Napels — dus ...luit het blad — zullen ons beletten dit regt te betwisten, wan...neer het door de geconfedereerde staten zal worden ingeroepen. Het is onze pligt, deze eventualiteit te voorzien, en het zal mis...schien even wijs als edelmoedig zijn van den kant der staatsman...nen aan deze zijde van den oceaan, hunne goede diensten aan de Amerikaansche regering in een vriendschappelijken geest in dezen ...genblik van crisis aan te bieden".

Indien men aan een telegram uit Constantinopel mag geloof slaan, ...Oostenrijk der Porte zijne hulp tegen de Montenegrijnen hebben aangeboden, bestaande in eene bezetting van Bosnië door zijne troe...pen. Dit berigt komt ons voor wel zeer nadere bevestiging te ver...eischen, daar het te eenenmale in strijd is met de nog dezer dagen uit Weenen gemelde verzekeringen, volgens welke Oostenrijk en Enge...land overeengekomen waren, zich tegen eene eventuele interventie van Rusland in de Oostersche aangelegenheid te verzetten, op grond der bepalingen van het Parijsche verdrag, welke elke eenzijdige interventie, zonder toestemming der overige groote mogendheden ondernomen, verbieden.

Een nader telegram uit Kassel heeft gisteren gemeld, dat het nieuwe ministerie, zoo als dit door den heer von Lossberg laatste...lijk werd zamengesteld, door den keurvorst is goedgekeurd, doch dat de verdere loop der zaken thans zal moeten afhangen van het oordeel des keurvorsten over het hem ingediende programma. Overal elders zou het verwondering moeten wekken, dat een vorst nieuwe raadslieden aanneemt, alvorens hun programma te kennen en goed te keuren; te Kassel echter is alles mogelijk.

De *Kölnische Zeitung* van heden beantwoordt het in ons „overzigt" van eergisteren aangehaalde artikel uit Luxemburg, in de *Frankfurter Handelszeitung* voorkomende, betreffende de houding van den Nederlandsch-Luxemburgschen bondsgezant bij de jongste stemming over het voorstel betreffende de Keur-Hessische quaestie, en doet daarbij uitkomen, dat de veronderstelling der *Handelszeitung* in zoo ver juist was, dat genoemde gezant zich aanvankelijk zonder instructiën deswege bevond, en eerst in eene volgende zitting zich met bedoeld voorstel vereenigde, doch dat hij geenszins eerst voor, en daarna tegen dat voorstel zijne stem heeft uitgebragt.

BUITENLAND.

Frankrijk.

PARIJS, 12 Junij. Men bereidt zich hier en daar reeds voor op de verkiezingen, die waarschijnlijk in September of October zullen plaats hebben. Onder anderen stelt de heer Thiers zich te Rijssel, Rouaan en Nantes en de heer Casimir Périer zich te Troyes candidaat. Mogt de heer Berryer te bewegen zijn, zijne legitimistische gevoelens af te leggen, dan zal hij zeker te Marseille met eene groote meerderheid worden gekozen. De kiezers van het departement de l'Aisne willen den heer Odillon Barrot tot candidaat stellen. Nog spreekt men van de candidaturen der heeren Havin, directeur van den *Siècle*, en van den heer Pelletan.

— De reis van den keizer naar Auvergne en het midden-departement is, naar men verzekert, tot September, namelijk tot na de nieuwe verkiezingen voor het wetgevend ligchaam, uitgesteld. De keizerin en welligt voor de eerste maal de keizerlijke prins zullen hem vergezellen.

— Prins Napoleon, die op verlangen des keizers Londen bezoekt, zal daar gedurende zijn kort oponthoud eene groote hofhouding voeren. Zijne salons zullen de verzamelplaats zijn van alle Fransche inzenders van goederen.

— *Le Temps*, die onlangs melding maakte van den moed van een der prinsen van Orleans, die bij de Amerikaansche bondstroepen dienst doen, is door de regering aangemaand nimmer weder over de doorluchtige bannelingen te spreken.

— De heer Pingret heeft aan het oordeel des keizers een plan onderworpen tot verfraaijing van de Champs Elysées. Er zouden namelijk honderd standbeelden van de beroemdste helden der republiek en der beide keizerrijken opgerigt worden.

— Het gerucht heeft zich bevestigd, dat niet de minister van financiën, maar voornamelijk de *agents de change*, aan wie de Italiaansche leening zoo duur is komen te staan, ernstige bezwaren koesteren tegen de vergunning, om het Italiaansche *crédit foncier* officieel ter beurze te noteren.

— Men verzekert, dat de Fransche kardinalen, die hooge betrekkingen aan het keizerlijke hof vervullen, besloten hebben om hun ontslag in te dienen en ook zich van den senaat terug te trekken, in geval de paus mogt worden genoodzaakt, Rome te verlaten.

— De bemiddeling, welke Frankrijk en Engeland in het Amerikaansche conflict willen aanbieden, zou op de volgende grondslagen rusten. Het Noorden blijft meester van Kentucky, Tenessee en Arkansas.

Tusschen beide staten zouden geene in- en uitgaande regten bestaan voor goederen, die over land worden vervoerd, maar alleen voor die over zee worden aangebragt of uitgevoerd; het tarief zou door de parlementen der beide regeringen worden vastgesteld.

Het Zuiden verbindt zich den toestand der slaven te verbeteren en vooral om huisgezinnen nimmer van elkander te scheiden. Het Zuiden zou deze voorwaarden reeds hebben aangenomen.

Men voegt er bij, dat, ingeval het Noorden in geene schikking wil treden, de Fransche regering aan de Engelsche de vraag zou stellen, of het niet geschikt zou zijn het Zuiden van Amerika als afzonderlijken staat te erkennen.

— Aangaande de nederlaag, die het Fransche leger bij Mexico zou hebben geleden, wordt niets vernomen. Er zullen echter 4000 man versterkingstroepen naar Mexico worden gezonden.

— De *Montezuma*, waarmede de vice-admiraal Jurien de la Gravière naar Frankrijk komt, wordt eerst overmorgen te St. Nazaire verwacht.

— Als een bewijs, hoe zeer de invloed van Frankrijk in het Oosten dalende is, kan dienen, dat de heer Vogüé, een bekend oudheidkundige, die op Cyprus de door den heer Ranen begonnen onderzoekingen voortzet, bij een uitstapje naar Palestina en den Libanon, zich als Engelschman heeft moeten voordoen, daar hij anders gevaar had geloopen door de Druzen vermoord te worden.

Engeland.

LONDEN, 12 Junij ('s *avonds*). De prins van Wallis wordt deze week in Engeland terugverwacht.

— Prins Ludwig van Hessen, de aanstaande echtgenoot van prinses Alice, wordt omstreeks 16 dezer in Engeland verwacht.

— De onderkoning van Egypte heeft gisteren en eergisteren de tentoonstelling bezocht. Hij werd vergezeld door den heer Ch. A. Murray, hem door de Britsche regering als gids toegevoegd. Maandag heeft graaf Russell aan den onderkoning op diens villa Melros House een bezoek gebragt.

— De tentoonstelling werd gisteren door 52,690 personen (waaronder 8171 met doorloopende kaarten) bezocht.

— Met de *Great Eastern* zijn 500 passagiers van New-York te Liverpool aangekomen. Ofschoon zij op hare reis zware tegenwinden ontmoette, heeft geen enkele passagier aan zeeziekte geleden, maar heeft men zich integendeel met bals, concerten, zelfs met wedrennen op het dek vermaakt. Den 30sten Mei werd de *Great Eastern* door den marshal van New-York in beslag genomen en aan den ketting gelegd, wegens eene som van 100,000 dollars, die de Amerikaansche ingenieur, de heer Hamilton Towle, eischt als „reddingsgeld" voor de hulp, door hem te vorigen jare, toen het reuzenschip in gevaar verkeerde, aan hetzelve verleend. Tegen eene borgstelling van 10,000 dollars, werd de *Great Eastern* echter weder vrijgelaten.

— Uit Melbourne wordt gemeld, dat sedert het vertrek der laatste mail de schepen *Latona*, *Agincourt*, *Dover castle*, *Suffolk*, *Formosa*, *Marco Polo* en *Sussex*, met eene gezamenlijke goudlading ter waarde van £ 690,000, naar Engeland zijn vertrokken. Het eerste der genoemde schepen (met £ 29,600) is bereids aangekomen.

— Berigten uit Nieuw-Zeeland maken melding van een verschrikkelijken storm, waardoor vele schepen, o. a. de stoomboot *Phoenix*, zonden zijn verongelukt.

— Volgens de laatste berigten uit Haïti, heeft aldaar eene poging tot opstand plaats gehad, welke echter gelukkig onderdrukt werd. Het hoofd der beweging was Salomon, ex-eerste minister van Soulouque. Er hebben arrestatiën plaats gehad.

— Luidens den *Price current* van New-Orleans, bedroeg de katoenuitvoer van daar in 1861 slechts 11,000 balen, tegen 1,500,000 b. in 1860. De uitvoer uit alle Zuidelijke havens bedroeg 13,000 b. tegen meer dan 2,000,000 b. in 1860. De uitvoer van tabak uit New-Orleans bedroeg *nihil* tegen 17,000 vaten in 1860. De invoer van specie bedroeg mede *nihil* tegen 12,000,000 dollars in 1860, koffij 300 b. tegen 250,000 b., zout *nihil* tegen 500,000 zakken in 1860.

— Met het stoomschip *Atrato* zijn berigten ontvangen uit West-Indië en van de havens der Zuidzee, loopende tot 29 Mei van St. Thomas. Daaruit verneemt men, dat in Guatemala eene poging tot opstand was op touw gezet, die echter nog tijdig genoeg werd ontdekt, om ernstige gevolgen te voorkomen. Te Valparaiso heeft eene ministeriële crisis plaats gehad. De ministers van binnen- en buitenlandsche zaken, van financiën, van eeredienst en onderwijs en van oorlog hebben hun ontslag genomen. Het nieuwe ministerie was nog niet gevormd. — Sedert het vertrek der laatste paketboot van Jamaica, waren aldaar drie schepen der geconfedereerden met ladingen katoen aangekomen, welke tot 3½ à 10 d. per ℔ verkocht werden.

Duitschland.

WEENEN, 11 Junij. De *Wiener Zeitung* van heden bevat de wet, waarbij de minister van financiën gemagtigd wordt, het deficit over 1862 door eene leening van 50 millioen te dekken. De daaraan verleende goedkeuring door de beide huizen van den rijksraad geldt slechts voor de kroonlanden aan deze zijde der Leitha; voor de overige landen treedt deze wet in kracht volgens § 18 der constitutie van Februarij. In de op grond dezer wet door den minister van financiën aan de nationale bank voorgestelde overeenkomst, betreffende de uitgifte van 50 millioen aan loten van 1860, is weder eene wijziging gebragt. Er zal namelijk daarvoor aan de bank niet ééne obligatie voor het geheele bedrag worden afgegeven, maar vijf obligatiën, elk van 10 millioen, welke door de bank niet mogen vervreemd worden, en uiterlijk ultimo Dec. 1863 door den staat zullen worden gelost. Welke rente deze obligatiën zullen dragen, is nog niet bepaald, waarschijnlijk echter niet meer dan 2 pCt.

— De *Militär-Zeitung* bevat eene regerings-verordening dd. 18 Mei, volgens welke men de volgende sommen, behalve de opcenten, moet betalen, om in den Oostenrijkschen adel te worden verheven, als, voor den rang van: prins fl. 12,600, graaf fl. 6300, baron fl. 3150, ridder fl. 1575 en voor den eenvoudigen adel fl. 1050. Derhalve zou Oostenrijk, om zijn deficit te kunnen dekken, slechts 3968 personen tot prins, 7936 tot graaf, 15,872 tot baron, 31,744 tot ridder en 63,488 tot eenvoudig adellijke behoeven te verheffen. Indien er in het binnenland niet genoeg personen daartoe genegen waren te vinden, zou het buitenland gemakkelijk het noodige aantal kunnen aanvullen. In elk geval, ge... zij den ... wel zoo goed vlotten als het uitschrijven van nieuwe leeningen.

BERLIJN, 13 Junij. Graaf Brassier de St. Simon, Pruissisch gezant bij het hof te Turijn, is gisteren door den koning in eene afscheids-audiëntie toegelaten en keert heden naar zijn post terug.

— Het verblijf van den heer Ricasoli alhier had, naar men thans verzekert, volstrekt geen politiek doel. Hij heeft zich slechts twee dagen hier opgehouden, om den beroemden oogarts Graefe wegens eene oogziekte te raadplegen, doch trof hem hier niet aan.

— De officieuse *Allg. Pr. Ztg.* logenstraft thans eindelijk het algemeen verbreid gerucht, volgens hetwelk de prins van Wurtemberg, als commandant van het Pruissisch corps der gardes, zijnen onderhoorigen officieren en manschappen het lezen van een groot aantal liberale bladen had verboden.

FRANKFORT, 12 Junij. Ten gevolge der verklaringen, door het comité voor het te houden Duitsche schuttersfeest afgegeven, betreffende de scherpschutters uit Milaan, die daaraan wenschten deel te nemen, hebben deze besloten, van die deelneming af te zien.

— De Italiaansche ex-minister Ricasoli bevindt zich sedert een paar dagen hier en heeft veelvuldige conferentiën gehad met den Sardinischen gezant, graaf Barral.

— De Wurtembergsche *Staats-Anzeiger* noemt het zeer waarschijnlijk, dat eerlang aan de bondsvergadering een voorstel zal worden gedaan tot bijeenroeping van afgevaardigden uit de onderscheidene Duitsche landdagen, ten einde eene gemeenschappelijke wetgeving voor de verschillende Duitsche staten te bespreken.

— Volgens een schrijven uit Weimar, kan het sluiten eener militaire conventie tusschen het groothertogdom en Pruissen eerlang verwacht worden. Deze conventie zou zich echter daardoor onderscheiden van die, welke Pruissen met Saksen-Coburg en Altenburg heeft aangegaan, dat de uit Weimar bij het Pruissische leger over te plaatsen officieren den naam van Saksen-Weimarschen officier zullen blijven behouden, terwijl die der twee andere staten bij de overplaatsing in het Pruissisch leger den naam van Pruissisch officier moeten ontvangen.

België.

BRUSSEL, 13 Junij. De *Moniteur* bevat weder bulletins nopens de gesteldheid des konings, en wel, behalve het gisteren medegedeelde, een van gisteren avond 8 ure, luidende: „De heden ochtend gemelde beterschap in 's konings gesteldheid blijft voortduren". Heden ochtend is aan het paleis alhier het volgend bulletin afgegeven: „De longaandoening vermindert, doch de ziekte der blaas duurt nog voort".

Naar men voorts verneemt, is de koning ten gevolge zijner wederinstorting zoo neêrslagtig, dat hij niet te bewegen is de begrootings-ontwerpen voor 1863, die reeds in Maart bij de kamer moesten zijn ingediend, te teekenen. Ook wil hij zijne kinderen niet zien.

Portugal.

LISSABON, 7 Junij. In de provincie Minho heerscht nog steeds eenige wanorde.

— Er is weder voorgesteld eene nationale garde alhier te organiseren.

— De koning resideert nog in het paleis van Ajuda. Er is nog niet bepaald, wanneer zijn huwelijk zal plaats hebben.

— De druivenziekte schijnt weder te voorschijn te zullen komen.

(*Zie vervolg van het buitenland op de 2de pagina.*)

BINNENLAND.

Officiële Berigten.

Z. M. heeft bewilliging verleend tot oprigting eener naamlooze vennootschap de *Nederlandsche Herverzekering-compagnie* te Rotterdam.

Z. M. heeft aan den heer Mr. J. A. Jolles, met ingang van den 1sten Julij aanstaande, eervol ontslag verleend als Minister voor de Zaken der hervormde en andere eerediensten, behalve die der Roomsch-katholijke, onder dankbetuiging voor de in die betrekking bewezen diensten, en behoudens aanspraak op pensioen.

De Minister van Oorlog heeft bekend gemaakt, dat bij hem, onder het postmerk 's Hertogenbosch van den 7den Junij 1862, van een onbekende, ten behoeve van 's Rijks schatkist, is ontvangen, een muntbiljet groot ƒ 50, benevens een Belgisch bankbiljet groot 50 francs; zijnde die waarden aan den Minister van Financiën toegezonden.

Verschillende pogingen tot hulpbetoon aan de slagtoffers van den brand te Enschedé.

(*Behalve het reeds gemelde.*)

Het concert, den 12den te Enkhuizen, onder directie van den heer G. H. Meyroos, gegeven, heeft p. m. ƒ 100 opgebragt.

Het concert den 12den door het muziekgezelschap te Dordrecht in den *Doelen* aldaar gehouden, heeft ƒ 119 opgebragt.

AMSTERDAM, 14 Junij.

Volgens een berigt, heden morgen te 's Hage ontvangen, zou het stoomschip *Ardjoeno*, aan boord waarvan zich het Japansch gezantschap bevindt in het gezigt van Hellevoetsluis zijn.

Aan de leden der Tweede Kamer is rondgedeeld, een gedrukt adres van M. Viruly en Zn., te Rotterdam en andere eigenaren van glasblazerijen, houdende bezwaren tegen het ontwerp van wet tot wijziging van het tarief van regten op den in-, uit- en doorvoer. Zij verzoeken: 1°. Om het uitvoerregt op *asschen* en *gebroken of gruisglas* op te heffen; 2°. Om het invoerregt op *flesschen* te brengen van ƒ 1 per 100 stuks op 5 pCt. en het invoerregt van wijn op flesschen gelijk te stellen met dat van wijn op fust; en 3°. Om het invoerregt van 5 pCt. ook op *gruisglas* toe te passen.

Door het Departement van Oorlog zijn de chefs der verschillende infanterie regimenten gemagtigd, om zoodra mogelijk al de miliciens der ligting van 1860, welke zich nog bij hunne onderhebbende corpsen in werkelijke dienst mogten bevinden, met onbepaald verlof naar hunne haardsteden te zenden.

Even als te vorigen jare is door den Minister van Oorlog bepaald, dat aan de troepen, welke dezen zomer in de verschillende legerplaatsen zullen gekampeerd worden, geen genever, doch in stede daarvan, des morgens vóór den aanvang der exercitiën, een warme drank zal verstrekt worden, bestaande uit koffij met melk.

De legerplaats te Milligen zal door de zorg van den kapitein Westenberg, van den generalen staf, in orde gebragt worden, aan wien tot dat einde worden toegevoegd de eerste luitenants Nolthenius de Man en van Jeetze, beiden van den generalen staf. Deze officieren zullen zich den 24sten der volgende maand op de legerplaats bevinden. Voorts zal tot dat einde en ter verrigting van genoemde werkzaamheden ter beschikking van den kapitein Westenberg gesteld worden: 1°. een detachement van het bataillon mineurs en sapeurs uit Utrecht, sterk 2 sergeanten, 2 corporaals en 16 mineurs; 2°. van elk bataillon infanterie, dat aan het kamp zal deelnemen, een detachement, sterk 1 officier, 2 onder-officieren, 3 corporaals, 1 tamboer en 24 soldaten, welke detachementen den 26sten der volgende maand in het kamp zullen aankomen.

Voorts zal nog tot het in gereedheid brengen van het cavaleriekamp aldaar op 26 Julij aanst. naar Milligen gedetacheerd worden, een detachement van het depôt van het 1ste regiment infanterie alhier, alsmede een detachement van het depôt van het 7de reg. inf. uit Utrecht, ieder ter sterkte van 1 officier en ruim 40 onderofficieren, corporaals en manschappen. Beide detachementen keeren, na afloop dier werkzaamheden, weder naar herwaarts en Utrecht terug.

Het vergelijkend examen voor hen, die bij de registratie tot surnumerair wenschen te worden benoemd, zal in de aanstaande maand te Utrecht worden gehouden.

Van de 40 candidaten, zullen ongeveer 10 kunnen worden geplaatst. Te zelfder tijd zal het examen voor landmeter worden afgenomen.

Bijna zes maanden zijn verloopen en nog is de onderwijs-quaestie in de kolonie Frederiksoord niet geregeld. Vledder, door de kosten van eigen onderwijs zwaar gedrukt, kan niet bijdragen; de maatschappij van weldadigheid blijft weigeren en de talrijke schooljeugd is de dupe van de zaak; immers, bijna een half jaar zijn de scholen gesloten en heeft het onderwijs opgehouden. In het belang der zoo jammerlijk verwaarloosde jeugd, vraagt men, of dit zoo langer blijven kan en mag? (*Gr. Ct.*)

Volgens berigten uit Venezuela heeft, gelijk reeds vroeger door ons is medegedeeld, de bank te Caraccas een frauduleus bankroet geslagen; daardoor is eene algemeene verslagenheid in de republiek te weeg gebragt. De Spanjaarden te Caraccas hebben voorloopig aan de Fransche legatie eene zeer aanzienlijke som aan bankbiljetten ter bewaring gegeven en voorts zich hunne regten voorbehouden.

Stadsnieuws.

De hoofd-commissie tot stichting van een gedenkteeken aan Joost van den Vondel, mogt dezer dagen een verrassend blijk van sympathie uit Belgie ontvangen. De voorzitter der Brabandsche en Limburgsche sub-commissie te Brussel, de heer Nolet de Brauwere, overhandigde aan den voorzitter der hoofd-commissie, den heer Mr. J. van Lennep, het totaal der in zijne twee districten bijeengebragte gelden, uitmakende eene som van 7000 francs. Wij herinneren tevens, dat ook de keizer der Franschen, Napoleon III, aan de Brusselsche sub-commissie een som van 1000 fr. had gezonden.

Een bezoek, dat wij dezer dagen den Kalligraaph, den heer Heinrich Bloch (Nieuwendijk hoek Nieuwstraat H 208) bragten, naar aanleiding zijner annonce, dat hij in zes lessen iemand fraai leert schrijven, heeft ons overtuigd, dat de begaafde onderwijzer de volle waarheid had gemeld. Het toeval toch deed ons juist een discipel bij hem aantreffen, die pas zijne tweede les nam, en de verbetering was, tot onze verrassing, evenwel reeds zeer treffend. Bij de allerbedroevendste resultaten der schrijfmethode, op onze scholen gevolgd, mag men, naar ons dunkt, eene methode als die van den heer Bloch, welke betere vruchten belooft, niet onopgemerkt laten. Bovendien deed de heer Bloch, zich als een zeer beschaafd man aan ons kennen, zeer eenvoudig en zonder eenige praalzucht; doch bij gemis van de kunst, om zijne zaak te laten mousseren, vindt hij hier geene discipels en zal welligt diensvolgens spoedig weder vertrekken, hetgeen nogtans zeer te betreuren zou zijn, voor de al te groote menigte personen, die eene slechte hand schrijven.

Wij hopen daarom dan ook door deze korte, doch welverdiende aanbeveling, de belangstelling van onze stadgenooten als nog op de pogingen van den heer Bloch te vestigen, waardoor wij hun tevens eene wezenlijke dienst meenen te bewijzen.

Bij gelegenheid van den verjaardag van haar Beschermheer, Z. K. H. Prins Hendrik, heeft de harmonie-kapel der handboog- en buksschutterij *Claudius Civilis* alhier, gisteren eene muzikale feestviering gegeven, welke door een groot aantal leden met hunne dames werd bijgewoond en algemeen genoegen deed.

'sGRAVENHAGE, 13 Junij. Heden zouden bij de arrond.-regtbank alhier de pleidooijen gevoerd worden, in de zaak van de stad Amsterdam tegen de algemeene commissie van liquidatie der zaken van de voormalige wees- en momboirkamers. Wegens ongesteldheid van den advocaat der eischeres, den heer Mr. A. Brugmans, van Amsterdam, is het houden der pleidooijen tot een nader te bepalen dag uitgesteld.

DELFSHAVEN, 10 Junij. Een vierjarig kind van den tuinman L. W. was Dingsdag ll. in eene aan den waterkant staanden kinderwagen gaan zitten, doch viel door het omkantelen daarvan in het vaarwater te Schie. De moeder dit toevallig zeer spoedig bemerkende, is radeloos, ijlt naar den waterkant, bukt om het reeds zinkende kind te grijpen, verliest het evenwigt en.... valt mede in de diepte. Beiden zijn echter, hoewel op het uiterste punt van te verdrinken, gelukkig gered.

* BREDA, 13 Junij. De gewone jaarlijksche vacantietijd der kadets van de Koninklijke militaire akademie alhier zal aanvangen den 15den der volgende maand en eindigen den laatsten September daaraanvolgende.

* NIJMEGEN, 13 Junij. Heden heeft deze stad een feestelijk aanzien, wordende het 25jarig bestuur gevierd van den W.-Ed. Achtb. heer Mr. F. P. Bijleveld, als burgemeester.

* LEEUWARDEN, 12 Junij. Gisteren avond is alhier na eene ongesteldheid van weinige dagen overleden, in den ouderdom van 65 jaren, de heer Mr. Binse Albarda, ridder der orde van den Nederl. Leeuw, oudste advocaat bij het Provinciaal Geregtshof in Friesland. Hij was niet alleen om zijne uitgebreide regtskennis bekend, maar tevens als staatsman, en ijverde in vroegere jaren reeds voor de invoering van vrijzinnige beginselen van staatsbestuur.

In 1840 en 1848 nam hij telkens, als lid der dubbele Tweede Kamer, een werkzaam deel aan de Grondwetsherziening, en na de invoering der tegenwoordige Grondwet werd hij niet alleen door het district Leeuwarden, maar ook door de districten Dokkum en Franeker tot lid der Kamer benoemd, welke betrekking hij echter in 1849 reeds weder neêrlegde.

Zoowel vóór als onder de nieuwe orde van zaken was hij ook lid der Provinciale Staten, doch ook als zoodanig nam hij in 1854 zijn ontslag, waarna hij zich geheel aan zijne regtspraktijk bleef wijden.

Meermalen kwam hij ook in aanmerking voor regterlijke betrekkingen, doch hij verkoos liever zijn vrij en onafhankelijk pleitbezorgersambt te behouden. Als zoodanig onderscheidde hij zich ook door zijne voortvarendheid en niet het minst door zijne welsprekendheid. Het getal zijner vrienden was groot en hij wordt dan ook algemeen betreurd.

(*Zie vervolg van het binnenland op de 2de pagina.*)

Beroepingen en Promotiën.

Bij de Doopsgezinde gemeente te Giethoorn (Overijssel) Ds. J. Julius, thans te Monnikendam,

Correspondentie.

Eenige leden der Ned. Israël. gemeente te Amsterdam hebben met genoegen het artikel van H—g. tegen de doelmatigheid en wenschelijkheid eener nieuwe constituerende vergadering tot organisatie van het Israël. kerkgenootschap, voorkomende in N°. van dit blad gelezen; zeer de daarin ontwikkelde zoo juiste denkbeelden toejuichende, is het hun aangenaam hier te kunnen bijvoegen, dat naar aanleiding daarvan, ook in andere ressorten de zucht om zich aan de voogdijschap van hoofdcommissie of ander hoofdbestuur te onttrekken, sterk begint te ontwaken.

Een bewoner van de Prinsengracht (Groenmarkt) ergert zich dagelijks over de negotianten in groenten, dewijl zij, om ze een frisch aanzien te geven, eene massa van het vuile, stinkende water uit den burgwal, waarin men gedurig een privaat ziet ledigen, over die groenten werpen, die later door de ingezetenen worden geconsumeerd. De vraag is, of de heeren keurmeesters daar niets tegen kunnen doen, alsmede of de politie, die in de onmiddellijke nabijheid bureau houdt, geen orde kan stellen op het inwerpen van den afval der koolbladeren, welke door de schippers bij manden vol over boord geworpen worden, en waardoor de meest walgelijke lucht wordt verspreid, mede niet minder nadeelig voor de gezondheid.

Handelsberigten.

AMSTERDAM, 14 Junij.

Alhier zijn afgedaan 20 st. RUM, per *Plantage Dordrecht*, van Suriname; prijs geheim.

Afgedaan 50 v. Maryland, per *Scotia*; 50 v. dito per *Theresia*.

Rogge op levering per October ƒ 196.

* ALKMAAR, 13 Junij. KAAS. 704 st., wegende 150,107 Ned. ℔. Kleine ƒ 27.50; commissie ƒ 25.50. Middelbare ƒ 25.75. Laagste prijs ƒ 15.25. — GRANEN niet aangevoerd.

SCHIEDAM, 13 Junij. GRANEN. Gerst. Verkocht: 128/2 ℔ Pernau ƒ 195 cont. — MOUTWIJN ƒ 16. — JENEVER ƒ 21.50; Amsterd. proef ƒ 22.75; Spoeling ƒ 0.30.

ROTTERDAM, 13 Junij. (*Kort overzigt der week.*) KOFFIJ stil, de omgang bepaalt zich geheel voor behoefte. — THEE geheel in afwachting der veilingen op 18 dezer en 8 Julij. — RIJST zonder omgang, prijzen nominaal. — SPECERIJEN zeer stil niet dan tot verlaagden prijs te realiseren. — VRUCHTEN. Van Krenten werden 100 vaatjes in veiling verkocht à ƒ 10¾ à 11. — SUIKER. Bij voortduring met goede vraag, voor blank stoom Suiker, waarvan de markt schaarsch voorzien is. De afdoening bepaalde zich deze week tot 1603 kranjangs Java binnen per *Rachel* N°. 10/11 zeer gemeene qualiteit tot geheimen prijs, die echter laag moet zijn. Geraffineerd. Met weinig omgang in eene kalme stemming. — TABAK. In de afgeloopen week vonden er geene afdoeningen in de eerste hand plaats.

De voorraad in de eerste hand bedraagt:

3040 v.	Maryland	1535 p.	Brasil
140 „	Virginie	452 „	Portorico
11 „	Mason County	62 cer.	Cuba
75 „	Stelen	59 „	Havanna
		88 kist.	Seedleaf

Van Banca TIN werden kleinigheden tot ƒ 70 gedaan, waartoe te koop blijft. — HUIDEN zijn geene afdoeningen te vermelden. — MEEKRAP kalm met weinig handel. — INDIGO. 28 kisten tot vaste prijzen gedaan. — ASSCHEN stil; New-Yorker 1a ƒ 18; Petersburger ƒ 15; Paerlasch ƒ 18.

* MIDDELBURG, 13 Junij. GRAANMARKT. Walchersche Tarwe ƒ 11.50 à 11.75. Zeeuwsche Rogge bij gerief 25 cent lager verkocht ƒ 8 à 8.50. Winter-Gerst ƒ 5 à 5.30; Zomer- ƒ 5 à 5.25. Haver ƒ 3.50 à 4. Boekweit zonder aanvoer, Witteboonen ƒ 12 à 12.25 nominaal; dito Bruine- ƒ 14 à 15; Paardenboonen, Groene Erwten en Koolzaad niet getoond. Bij verwachting op eene lagere markt, blijft dezelve evenwel voor alsnog in een doen. Middenprijs van Bakgraan Tarwe ƒ 11.40. Rogge ƒ 8.25.

* ARNHEM, 13 Junij. Nieuwe WEIT ƒ 9 à 12.50. — Nieuwe ROGGE ƒ 7.75 à 8.45. — BOEKWEIT ƒ 7.45 à 8.10. — GERST ƒ 6 à 6.30. — Zware HAVER ƒ 4 à 4.70; ligte dito ƒ 3.25 à 3.50. — Paarden-BOONEN ƒ 8.50 à 9; Witte dito ƒ 13 à 14; Duivendito ƒ 9 à 10. — Graauwe ERWTEN ƒ 14 à 15; Groene dito ƒ 12 à 14; Gele dito ƒ 9 à 10, alles per mud. — AARDAPPELEN ƒ 2.50 à 3.50 per mud; 66 mud nieuwe dito à ƒ 6 en ƒ 3.75. — BOTER het Ned. ℔ ƒ 0.90 à 1.02.

* ZWOLLE, 13 Junij. Nieuwe TARWE ƒ 8.50 à 10.12½. — N. Ruwarige dito ƒ 11.75. — N. ROGGE ƒ 7.50 à 7.75. — Nieuwe BOEKWEIT ƒ 7 à 8. — N. GERST ƒ 6 à 6.40. — N. AARDAPPELEN ƒ 5 à 5.50; O. dito ƒ 2 à 3.50, alles per Ned. mud. — BOTER per Ned. ℔ ƒ 0.90 à 1, per 20 Ned. ℔ ƒ 20 à 21. — EIJEREN, goede aanvoer, ƒ 3 à 3.50.

* ZUTPHEN, 12 Junij. TARWE f 9 à 11.35. — ROGGE f 7 à 7.25 — BOEKWEIT f 7 à 7.25 — GERST f 5.50 à 6. — HAVER f 3.75 à 4.50. — AARDAPPELEN f 2 à 2.50; nieuwe dito 25 à 30 cts. de 5 kop. — BOTER f 17 à 18.75.

* WIJHE, 12 Junij. De aanvoer van BOTER was heden ruim. Men besteedde f 19 à 19.50 per ½ vat.

LONDEN, 12 Junij. SUIKER. In W.-Ind. soorten ging veel om tot eene kleine prijsverlaging. Met inbegrip van de op veiling verkochte hoeveelheid werd van W.-Ind. soorten verkocht 956 vn. Uit de hand werden afgedaan ca. 650 z. Gurpatta Bengaal (regten 13/10) tot 35/6 à 37/6 per cwt. — KOFFIJ met goeden handel in Ceylon tot eene nieuwe prijsverlaging van 6 d. per cwt. Native goed en mooi ord. grof 69 à 70/6; Plantation laag middel en goed grof grijsachtig blaauw 80 à 86/-. THEE. In veiling werden 9587 kn. aangeboden en daarvan 4683 kn. verkocht tot vorige prijzen; groene soms iets vaster. — RIJST. Ord. soorten met goede vraag; Ballam 7/8 à 7/6. — LIJNZAAD. Zwarte Zee zeilende 56/6. — Schotsch Giet-IJzer vast 53/3. — LIJNOLIE stil 39/-. — TALK prijshoudend; in loco tot Junij 46/6.

* NORDHORN, 12 Junij. Op de gisteren alhier gehouden weekmarkt waren de prijzen als volgt: ROGGE per Hann. mudde f 9.50, per last f 238. — BOEKWEIT per Hann. mudde f 8.50, per last f 207. — AARDAPPELEN (oude) per Hann. mudde f 3.75 à 4.25. — BOTER per ½ kilo 34 cts. — EIJEREN f 1.75 per 100 stuks.

DANTZIG, 11 Junij. GRANEN. Niettegenstaande er nog 22 last Tarwe heden werden omgezet, blijft het artikel echter flaauw. Men betaalde voor 127 ℔ ord. roodbont f 482½; 130/31 ℔ bont f 525; 131 ℔ dito f 530; 132/33 ℔ goedbont f 540. Rogge onveranderd; 120 ℔ f 336; 125 ℔ f 344 per 125 ℔. Witte Erwten f 310 à 336 volgens qual. Witte Boonen f 498.

ANTWERPEN, 13 Junij. KOFFIJ in een doen. De prijzen zijn zeer vast bij eenigen omzet in St. Dom. en Brasil voor dringende behoefte. — GRANEN voortdurend beter gehouden, doch met weinig handel, ten gevolge der hooge vorderingen der houders. Amer. winter rogge met f 8¼ betaald. — HUIDEN. De vraag blijft kalm en prijzen onveranderd. Er werden in de afgeloopen week 2650 stuk afgedaan. — WOL. Slechts 50 b La Plata en Russische vonden tot gesouteneerde prijzen nemers. — TABAK. Afgedaan 25 vn. nieuwe Kentucky, onlangs aangevoerd, tot vaste prijzen.

NEW-YORK, 31 Mei (per *City of Baltimore.*) KATOEN meer gezocht en prijzen vaster. Gedurende de laatste drie dagen werden 4000 bn. afgedaan. Men noteert: middling Upland 31 c. — ASSCHEN onveranderd. 100 vs. Pot- bedongen $ 5.75 en 60 dito Paerl- $ 6. — KOFFIJ. De markt blijft zeer kalm, doch prijzen gesouteneerd. Rio 21 c. — MEEL redelijker gevraagd en prijzen 5 c. per vaatje gedaald. — GRANEN. Tarwe 2 à 3 c. gedaald, rogge goed gevraagd tot iets hoogere prijzen. Gerst flaauw. — HUIDEN met neiging tot daling. — TERPENTIJNOLIE $ 1.48½ à 1.55. — REUZEL flaauw; afgedaan 2700 vs. waarvan 800 tot 7½ à 8½. — SPECERIJEN met goede vraag. — NOTENMUSCAAT N°. 1 60 c. Africaansche gember 17 c. Peper 16½ c. Piement 12¼ c. Kruidnagelen 21 c. — TABAK met goede vraag. Afgedaan 715 vn. Kentucky tot 7½ en 17, 285 b. Havanna tot 42 à 65 c. en 119 k. Seedleaf tot 7 à 12 c. — *Vrachten* lager. — *Wisselcours* op Londen 114 à 114¾ %.

NEW-ORLEANS, 9 Mei. KATOEN. Eenige partijen werden afgedaan, doch qualiteit en prijs zijn geheim gebleven. — TABAK. Een schip bevracht doch bestemming onbekend. — SUIKER. Eenige partijen bestaande uit 38 v. werden tot geheime prijzen en eene andere partij tot 8 c. afgedaan. Een groote voorraad qual. fair à fully fair is tot 8 c. aangeboden.

— 14 Mei. KATOEN. Men noteert den verkoop voor het Noorden van 400 b., aangebragt uit de plantage van M. A. Laufear te St. Charles-Parish.

NEW-BEDFORD, 26 Mei. SPERMACETIEOLIE goed gevraagd voor exportatie en consumtie; men heeft afgedaan 710 vs. tot $ 1.30 à 1.31. TRAAN. Verk. 4250 vs. tot 46 à 48 c., waarvan 1100 vs. voor export. tot 46½ c. — WALVISCHBAARDEN zonder omzet.

VALPARAISO, 1 Mei. De markt was over het algemeen flaauw. In invoerartikelen ging bijna niets om. Uitvoerartikelen kwijnende.

UITVOERARTIKELEN. Koper in staven sloot vast tot $ 17 per quint. Regulus $ 7 en erts $ 2.75 cont. Huiden vast met neiging tot verhooging. Men noteert: Drooge N°. 1 $ 13.75 à 14; dito N°. 2 $ 11 à 12. Invoerartikelen $ 20. Tarwe onveranderd. Wol zonder voorraad. — INVOERARTIKELEN. Suiker verlaten. Rijst gevraagd, doch Carolina en O.-Ind. ontbreken. Jenever $ 3 à 6 c. per gallon en $ 1.87 à 2.25 per dozijn flesschen. Kaarsen. Spermaceite 50 c. Compositie 25 à 29 c. Manufacturen flaauw en zonder noemenswaardigen omzet. — *Vrachten* n. Engeland £ 4 à 4.5. — *Wisselcours* op Londen 45 à 45½ d.

MELBOURNE, 26 April. (*Marktberigt van de heeren J. W. Ploos van Amstel & Co.*) Onze markt heeft sedert het vertrek van de mail van Maart geene verandering van eenig belang ondergaan; de verkoopers [illegible] moeijelijker, [illegible] gevolge van de aankomst van verscheidene schepen [illegible] en den [illegible] oogenblik, en de omzettingen [illegible] begrenzing [illegible] de Februarij-mail [illegible] eene groote verandering [illegible] van Engeland van [illegible] lonie meldende, hebben echter eene goede uitwerking te weeg gebragt en eenige zaken verlevendigd. Er openbaarde zich in de laatste dagen dan ook meer vraag voor verschillende artikelen, terwijl de prijzen eene verbetering ondergingen.

INVOERARTIKELEN. *Brandewijn.* De prijzen hebben zich na het vertrek van de mail niet geheel staande gehouden en eene verlaging van 3 d. per gallon en 1/- per kist heeft plaats gevonden. Daar de tijdingen met de laatste mail echter berigten, dat er slechts 3900 gallons gedurende de maanden Januarij en Febr. van Engeland verzonden waren, heeft onze markt haar vorig standpunt weder ingenomen, en eene prijsverhooging heeft plaats gevonden voor brandewijn in kisten, waarvan de voorraad zeer onbeduidend is, namelijk 26,245 kisten. De voorraad van brandewijn in fusten is evenzeer niet bedruidend, bedragende slechts 3880 okshoofden; de mindere merken zijn het meest gevraagd geweest, en wij noteren prima merken 11/9 à 12/- per gallon en 30/- à 31/- in kisten; secunda merken 9/6 à 10/6 per gallon en 20/- à 28/- in kisten; mindere merken 6/- à 7/- per gallon en 16/- à 17/- in kisten. *Jenever.* Ten gevolge van de aankomst van 4 schepen van Holland in den tijd van 5 dagen, met eene lading van 38,000 kisten, zijn de prijzen gedaald en de omzettingen onbelangrijk geweest. Onze voorraad bedraagt 62,000 kelders, terwijl onze consumtie in uitvoer 5000 kelders per maand bedraagt. De houders houden het merk J. D. K. & Z. vast op 18/-, alhoewel, bij gebrek aan eenige speculatie, men tot dien prijs geene partijen van eenig belang kan afzetten. De toekomstige loop der prijzen van dat artikel zal van de uitvoeren van Holland afhangen. *Wijnen.* De tijd voor Bordeaux-wijnen is voorbij, en dien ten gevolge hebben geene verkoopen plaats gevonden. De Oporto-wijnen (namaaksel) blijven gezocht, niettegenstaande de aanvoer der lading per *Marie & Nelie* van Marseille. Wij noteren van £ 20 à 30 per okshoofd naar qualiteit in entrepôt. *Kaarsen.* De invoer is zeer belangrijk geweest gedurende verleden maand en dien ten gevolge hebben de prijzen zich niet kunnen staande houden. De verkoop van eene groote hoeveelheid beschadigde kaarsen zal eene prijsverhooging voor de eerste twee maanden voorkomen, maar daar de uitvoeren van Europa gematigd blijven, heeft men alle hoop voor den verderen loop van dat artikel. Buitenlandsche Kaarsen zijn in groote hoeveelheden verkocht geworden van 13 d. tot [illegible] d. per ℔. Belmont Kaarsen à 14 d. en Kaarsen van de St. Petersburger Maatschappij à 14½ d. per ℔. Salade-Olie blijft gezocht en de prijzen voor dit artikel zijn 18/- per dozijn flesschen. Sardines. Dit artikel blijft zeer vast en de omzettingen zijn bij gebrek aan belangrijk geweest. Wij noteren 10/9 à 11/- per dozijn voor halve doosjes en kwart doosjes 7/- à 7/3. De uitvoeren van Engeland zijn van weinig beteekenis, terwijl de uitvoeren van Frankrijk zeer middelmatig zijn. Suiker heeft zich gedurende deze maand staande en verscheidene ladingen zijn op speculatie afgedaan. Wij hebben het grootste gedeelte van de verwachte aanvoeren ontvangen, zoodat men eene verbetering te gemoet ziet. Wij noteren Mauritius goed bruin £ 33, goed geel £ 40, en goed counties £ 44, wit gekristalliseerd £ 50 per ton. Suiker in brooden gezocht tot 6¼ d. per ℔. Er is geen voorraad van Holland aanwezig. Kaas van Holland in goede vraag van 10½ d. à 10¾ d. per ℔ voor Gouda „Derby shape". De aanvoeren, welke wij zagen, zijn tot voordeelige prijzen afgedaan. Ingelegde Eetwaren. Erwten, groenten, patés enz. worden slechts tot groot verlies afgezet. Daar onze kolonie tegenwoordig alle Europesche groenten voortbrengt, zoo doet men wel om de verzenden dingen te staken. Patés, truffels en worsten worden niet gewaardeerd, en zijn moeijelijk te verkoopen. Erwten in halve doozen brengen 5/- à 6/- per dozijn op. Timmerhout. De voorraad is onbeduidend en de [illegible]. Dien ten gevolge zijn de prijzen gestegen, en daar er geen voorraad in onze handen is, zoo is eene verdere prijsverhooging niet onmogelijk. De lading van *Kronprinsen* van Gothenburg vond spoedig nemers à 6 d. voor planken van 9 × 3. Men verwacht voor den oogenblik geene andere schepen van Gothenburg. Wij noteren 9 × 3 dito 11 × 3 à 8 d. per running foot.

UITVOERARTIKELEN. Wol. Het saizoen loopt ten einde en dien ten gevolge zijn de aangeboden qualiteiten slechts middelmatig. Een kleine verkoop heeft plaats gevonden van ongeveer 400 balen in veiling, waarvan echter 100 balen ingekocht zijn wegens te lage aanbiedingen. De omzettingen in het algemeen waren zeer beperkt en de [illegible] Februarij-mail hebben eenige partijtjes koopers gevonden tot vorige prijzen. Wij noteren:

Greasy	7¼	à 1/-	per ℔
Fleece	15 d.	à 19 d.	„
Scoured	16 d.	à 24 d.	„

De verzendingen van 10 October tot 12 April worden geschat op 73,420 balen, voor eene waarde van £ 1,092,743. Talk. Wij hebben eenige vraag tot verlaagde prijzen en verkoopen hebben plaats gevonden à £ 35 voor ossentalk en £ 40 voor schapentalk. Huiden zonder verandering en met weinig vraag; 8936 huiden zijn naar Engeland verscheept voor rekening der contractanten; wij noteren 12/6 per huid, stadslagting. Schapenvellen zijn gezocht tot 5 d. à 8 d. per ℔. Steenkolen van Newcastle N. S. W. 12/- à 14/ per ton.

Vrachten. Er zijn weinig schepen beschikbaar, en om die reden vraagt men hooge prijzen. Men biedt 50/- per ton voor Tarwe naar Londen; £ 2.17/6 per ton voor Suiker van hier naar Manilla en terug; £ 3.5/- van hier naar Mauritius en terug; £ 3.10/- per ton van hier over Newcastle met Steenkolen naar Foo-Chow-Foo en terug naar Melbourne. Drie schepen zijn bevracht à 14/6 per ton, om te Newcastle Steenkolen voor Java in te nemen.

Wisselcours. De banken koopen à pari en verkoopen Wissels 60 d/z. à 1 pCt. premie.

Verwacht wordende Schepen: *Spahis & Flore*, van Charente; *Indépendant*, van Bordeaux; *Baltimore & Souburg*, van Holland.

CALCUTTA, 8 Mei. SUIKER. De handel was beperkt en de prijzen zijn zoo goed als nominaal: de voorraad beloopt 13,000 z. Men noteert 1ste soort Benares rs. 10.8 à 10.12. — SALPETER as hooger, bij veel handel voor Engeland en Amerika. De aanvoer was echter groot, waardoor de kooplust verminderd is. Voorraad 34,000 z. Men noteert 4 à 5 % raffin. rs. 7.8 à 7.10. — RIJST. De voorraad van blanke tafel- neemt steeds af, en er ging ook weinig voor Engeland om; 1ste soort is rs. 3 à 3.4 genoteerd; in Ballam ging veel om, de aanvoer was klein en men houdt hooger op rs. 1.8½ à 1.11½. — LIJNZAAD met geregelden handel voor Engeland en Amerika, de prijzen zijn iets lager op rs. 3.9 à 3.12. — JUTE veel voor Engeland gekocht, fraaije qual. is schaarsch en rs. 16 à 17 per baal waard. — HUIDEN met veel handel voor Europa en Amerika en 8 as. à 1 rs. hooger. De voorraad beloopt 25,000 ps. Men noteert gez. Calcutta 7½ ℔ rs. 49 à 50 per corge. — INDIGO. Zoo in veiling als uit de hand ging er bijna niets om. In geheel Bengalen is de Indigo geplant en over het algemeen zijn de berigten aangaande den oogst gunstig; in Benares en de omliggende districten heeft de indigo veel door den regen geleden. Sedert 14 dagen was het weder ongunstig en zoo dit mogt aanhouden, zou dit nadeelig voor de plant in Neder-Bengalen kunnen zijn. Sedert 1 November werden verzonden 11,863 kisten naar Engeland, 4543 kisten naar Frankrijk, 231 k. naar Duitschland en 561 k. naar Amerika. — *Vrachten* stil. — *Wisselcours* op Londen 2/0½ à 2/07/16.

Zeetijdingen.

BINNENGEKOMEN.

TEXEL, 13 Junij. *Graf von Bulow*, Berg, Galatz. - *Fortuna Taller*, Welch, Liverpool. - *Seine* (st.), Hull. - *Bérénice* (st.), Dantzig. - Gisteren nog: *Louisa Christina*, ten Harmsen, Suriname.

HELLEVOET, 13 Junij. *Anna Agatha*, Klingen, Alicante. - *Familietrouw*, Woortman, St. Ubes. - *Persévérant*, Edelkamp, Lissabon. - *Feyenoord* (st.) Londen. - *Admiral Cator* (st.), Hartlepool.

BRIELLE, 13 Junij. *Cologne* st.), Londen. - *Killarney* (st.) Goole.

UITGEZEILD.

VLIE, 12 Junij. 2 *Vrienden*, Ruige, Aberdeen. - *de Noordster*, Brouwer, Riga. - *Adolph*, Kross, Hamburg. - *Jacoba Alida*, van der Laan, Avontuur. Wind Z. W.

HELLEVOET, 13 Junij. Niets. — Gisteren nog: *Elfin*, Clackham, Newcastle. - *Noma*, Ihleberg, Avontuur.

MAASSLUIS, 12 Junij. *Compress*, Newson, Bo'ness. - *Mary Noach Lotinga*, Lange, Riga. Wind W. Z. W.

VREEMDE HAVENS.

BINNENGEKOMEN.

CUXHAVEN, 12 Junij. *Berendgedina*, de Boer, Makkum. — CAROLINENSIEL, 8 Junij. *Gretina*, Wallestein, Oldersum. — LEER, 7 Junij. *Rubbens* (st.), Amst. — 9. 2 *Gebroeders*, Slankenberg, dito. - *Margaretha*, Meiners, Hartlepool. — WOLGAST, 9 Junij. *Richard*, Benge, Dordrecht. - *Horve*, Qvist, dito. - *Friederike*, Ipsen, dito. — STETTIJN, 10 Junij. *Jonge Paul* (st.), Amst. - *Bertha*, Koch, dito. SWINEMUNDE, 10 Junij. *Maria*, v. d. Velde, Dordrecht. - *Treckvogel*, Freese, dito. - *Henriëtte*, Peters, Koningsbergen. — 11. *Aeolus*, Albrecht, Schiedam. — STOLPMUNDE, 7 Junij. *Jantina Alida*, Stever, Rendsburg. — DANTZIG, 10 Junij. *Anna Paulowna* (st.), Amsterd. — BOLDERAA, 6 Junij. 3 *Gezusters*, Hoff, Sunderland. - *Gesiene Wilhelmina*, Dickmann, Hartlepool. — 7. *Zwaantine Hendrika*, de Beer, Bergen. — STOCKHOLM, 6 Junij. *Verwisseling*, Boer, Messina. — DALARö, 7 Junij. *Anna Elisabeth*. Mortensen, Amsterdam. — TERMUNTERZYL, 9 Junij, *Catrina*, Koops, Hamburg.

QUEBEC, 27 Mei. *Scandinavien*, Gude, Rott. — 30. *Henry Pan*, Christophersen, Holland. - *Prins Carl*, Naas, Amst. — NEW-YORK, 27 Mei. *Zeven Sterren*, Stemmers, Liverpool. — SURINAME, 8 Mei. *Louis Napoleon*, Erskine, Liverpool. — BILBAO, 7 Junij. *Familietrouw*, Jonker, Cardiff. — GIBRALTAR, 6 Junij. *Rotterdam* (st.), Triëst. — LONDEN, 12 Junij. *Alida*, Valomstra, Thisted. - *Gezina Margaretha*, Stenger, Nyekiöbing. — KINSALE, 10 Junij. *Alert*, Oppermann, Rotterdam naar Groenland. — FALMOUTH, 12 Junij. *Cleveland*, Costance, Soerabaija naar Amsterdam. — ALLOA, 9 Junij. *Maria*, Svarrer, Amsterdam. — HAMBURG, 12 Junij. *Hillechina Scholtens*, Scholtens, Oporto. — KOPENHAGEN, 10 Junij. *Concordia*, Ibsen, Amst. — SWARTVICK, 26 Mei. *Alexander*, Dekker, Amst. — KROONSTAD, [illegible] *Jenny*, v. Wijk, [illegible] Soerkamp, allen Amst. - *Anna Geertruida*, v. Ingen, Cette. - *Helena*, de Jonge, Gloucester. - *Maria Reifina*, de Groot, Liverpool. - *Nijverheid*, Kemper, Glasgow. - *Alieda*, Oorburg, Charlestown. - *Titia Susanna*, Potjer, Inverk. - *Hercules*, Mooi, Middlesbro'. — 8. *Sieka*, de Groot, *Cornelia Jantina*, Kwint, *Engelina*., Smith, *Alida Hendrika*, Biese, allen Bergen. - *Wilmina*, Baas, Shields.

UITGEZEILD.

HAMBURG, 12 Junij. *Hoffnung*, Alberts, Makkum. — BREMERHAVEN, 11 Junij. *Adelheid*, Christoffers, Malmoë. - *Trientje*, de Boer, Drammen. - *Hendrida*, Bakker, Accumersiel. — LEER, 7 Jun. *Eva*, Haack, Engeland. - *Hermann*, de Vries, dito. - *Juffer Grietje*, Hazewinkel, dito. — 9. *Jantje*, Forma, Amsterdam. — SWINEMUNDE, 8 Junij. *Dageraad*, Nielsen, Taxoe. — BOLDERAA, 4 Junij. *Felis*, Kuss, Schiedam. — 6. *Trio*, Barin, Holland. - *Fortuna*, Tammers, dito. - *Trygveson*, Larsen, dito. - *Marey*, Andreasen, dito. - *Phönix*, Gouers, dito. — TERMUNTERZYL, 7 Junij. *Jonge Barend*, Prins, Hamburg.

KAAP HAÏTI 12 Mei. *Betje Pronk*, Vos, Hamburg. — CADIX, 5 Junij. *Catharina*, Kramer, Reval. — WATERFORD, 9 Junij. *Agatha*, Zeilinga, Archangel. — NEWPORT, 10 Junij. *Alma*, Palmer, Rotterdam. — ALLOA, 9 Junij. *Reddies*, Reddie, Dordrecht. — YARMOUTH, 10 Junij. *Fox*, King, Nieuwed. — HAMBURG, 11 Junij. *Alida Adriana*, Kramer, Stettijn.

GEPRAAID.

7 Mei, op 1° 40′ ZB. en 22° 25′ WL., *Commercie-Compagnie*, Bruker, van Newcastle naar Soerabaija, en *Goede Verwachting*, Hillenius, van Liverpool n. Batavia.

11 Mei, op 8° 1′ NB. en 23° 19′ WL., *Passarouang*, Strootman, van Amst. n. Batavia.

Door de *Deutschland*, kapt. Wesselhoeft, v. Soerabaija te Brouwershaven binnen:

19 April, op 1° 27′ NB. en 21° 33′ WL., Eng. schip *Tippoo Saib*, v. Liverpool n. Calcutta.

20 April, op 1° 53′ NB. en 21° 41′ WL., Hamb. schip *Marie Sophie*, van Swansea naar Valparaiso.

21 April, op 2° 13′ NB. en 21° 34′ WL., Eng. schip *Vespasian*, v. Liverpool n. Calcutta.

27 April, op 3° 15′ NB. en 23° 25′ WL., Eng. schip, toonende 2den of 3den ondersch. wimpel N°. 1712.

29 April, op 4° 54′ NB. en 26° 30′ WL., Fransch schip *Lucie*, v. Havre, sturende Z. W.

9 Junij, bij Bevezier, Hamb. schip N°. 68.

ZEERAMPEN.

LONDEN, 13 Junij. Men is zonder berigt aangaande de volgende schepen:

Swift, Shores, van Shields naar Teneriffe, 11 Februarij van Ramsgate vertrokken.

Beauty, Creighton, 18 Februarij van Porto-Rico naar Halifax vertrokken; en

Duke, Bain, 22 Februarij van Jamaica naar Liverpool vertrokken.

Forest City, kapt. Axworthy, den 21 Februarij van New-York naar Rotterdam uitgeklaard.

ANTWERPEN, 12 Junij. Het schip *Swift*, kapt. Scott, van hier naar Liverpool, is gisteren avond in eene hevige bui bij Walsoorden gestrand en lek geworden. Eene stoomboot is tot assistentie derwaarts vertrokken.

FALMOUTH, 12 Junij. Het schip *Cleveland*, kapt. Constance, van Soerabaija naar Amsterdam, is alhier met verlies van voormars-ra enz. binnengeloopen.

SOUTHAMPTON, 12 Junij. De Eng. bark *Harpley*, van de Clyde naar San Francisco, is den 12 Mei bij het binnenloopen van Realéjo gestrand en totaal verongelukt. Van de lading zal maar weinig te bergen zijn.

NIEUW ROMNEY, 11 Junij. Het schip *Franco*, kapt. Oneto, van Rotterdam naar Genua, is heden nacht bij Dungeness gestrand, doch weder in vlot water gekomen; heeft de reis voortgezet.

RANGOON, 30 April. Het schip *Dettmar Heinrich*, kapt. Meijer, den 16 dezer van hier naar Falmouth vertrokken, is lek en met meer andere schade teruggekomen, na aan den grond gezeten te hebben; moet dokken.

— Het schip *Henriette & Helene*, kapt. Thaysen, van Akyab naar Hamburg, is den 27 dezer alhier lek, ontzet en met gekraakten fokkemast binnengeloopen, na den 22 Maart op 12° NB. een cykloon doorgestaan te hebben; maakt 10 duimen water in het uur en moet lossen om te dokken.

CALCUTTA, 8 Mei. Het schip *Helmuth & Maria*, kapt. Schultz, van Rangoon naar Falmouth, is alhier lek binnengeloopen.

— Het schip *Shakespeare*, kapt. Norcross, van hier naar Londen, op Hooghlypunt gestrand (zie ons N°. 159), is weder in vlot water gekomen.

Carga-Lijsten.

AMSTERDAM.

GALATZ, *Graf von Bülow*, Berg: 1071 kilos Rogge, C. A. Schaezler.

ROTTERDAM.

GIOJA, *Il Salvatore*, A. de Fonzo: 329 v. Olie, C. Hemmann & Co.

(*Voorloopige opgaven.*)

BOSTON, *Karel August*: 1 lad. Diverse Goederen.

FARO, *Catharina Louisa*: 60 mooi Zout, 100 st. Vellen, 300 boss. Kurk.

DORDRECHT.

CHARLESTOWN, *Coral*, J. Cracknell: 75 ton China Clay, Visser & van der Sande; 25 v. China Clay, Order.

RUNCORN, *Agnes*, C. Ward: 136 t. Klipzout, Order.

Rivier-Berigten.

RIJNHOOGTE.

ARNHEM, 13 Junij. 1.39 el + A.P. 8.34 gew. 3 d.

KEULEN, 13 Junij. 7 v. 3 d. Keulsch. (7 v. 2 d. Rijnl.)

SCHEPEN IN LADING.

G. van Ywaarden, *Amsterdam*, n. Maastricht. - J. Andres, *Telemach*, n. Mannheim. - W. Vogels, *Coeln* N°. 11, n. Keulen. - J. Kivits, *Geerdina Adriana*, n. Dusseldorp en Duisburg. - J. Demmer, *Vrouw Maria*, n. Urdingen.

Aangekomen Passagiers.

TE BROUWERSHAVEN.

Van ST. HELENA, per *Deutschland*, kapt. Wesselhoeft: De heer Gütcher.

Fondsen en Beurzen.

Prijs-Courant der Effecten.

AMSTERDAM, 14 Junij.		*Laagste Cours.*	*Hoogste Cours.*	*Geblev. Cours*
AMSTERDAM.	Thesaurie..........3½ %			
	Nederl. Bank.......4 „			
NEDERLAND.	Werkelijke Schuld...2½ „	63 1/16		
	Dito Dito...3 „	74 15/16	75	75
	Dito Dito...4 „	98 7/8		
	Oost-Ind. Leening...4 „			
	Amortisatie-Syndic..3½ „			
	Handelmaats. op resc. 4½ „			
	Dito à contant. 4½ „			
	Dito Leening 1858. 4 „			
	Aand. Holl. Spoorw.......	94		
	Leening idem..4½ %			
	Idem idem..4 „	93½		
	Rijn idem..4½ „			
	Dito 2de leen......4½ „			
BELGIE.	Cert. Adm. Belg. Bank. 2½ „			
	Dito bij Rothschild..2½ „	58		
FRANKRIJK.	Certificaten........3 „			
SPANJE.	Obligatiën..........2 „	43 3/8		
	Dito ....3 „			
	Dito Binnenl...3 „			
	Amortisable-Schuld.......			
	Bewijzen Coupons........	8½		
PORTUGAL.	Obligatiën..........3 %	45 3/16		
	Dito 1856/57/59/60. 3 „	44 3/8	44 7/16	44 7/16
	Dito Uitgestelde.......			
RUSLAND.	Oblig. bij Hope & C°. 5 %	101½		
	Dito dito 1828/29. 5 „	100½		
	Cert. dito 1831/33. 5 „	79½		
	Dito dito 1840....4 „			
	Org. 2°-4° Leening. 4 „	74¾		
	Dito Nieuwe....4 „			
	Obl. 5de Serie.....5 „			
	Dito 1855 6de Serie 5 „	90 7/8	91 1/8	90 7/8
	Dito Adm. te Hamb. 5 „			
	Dito te Londen.... 5 „			
	Dito dito.......4½ „			
	Dito dito 1860..4½ „	89 1/16	89 1/8	
	Dito dito.......3 „	58 13/16		
	Inschrijv. in Assign..6 „			
	Cert. van dito.......6 „	52 5/8		
	Spoorw.-Act. volgef..... f	197	197½	
	Dito Hypotheek..4½ %			
	Dito Leening....4 „	72		
POLEN.	Aandeelen 1835 fl. 500.. f	164¼		
	Obligatiën.........4 %			
	Aand. Sp. Wars. Bromberg.			
PRUISSEN.	Obligatiën..........4½ %			
	Dito 1859......5 „			
	Aandeelen 1854.....3½ „			
OOSTENRIJK.	Oblig. bij Goll. & C°. 5 „			
	Dito Dito......4 „			
	Dito Metalliek.....5 „	51 7/8	52¼	52 3/16
	Dito dito........2½ „	26 11/16	26 7/8	26 7/8
	Dito Rente Amst...5 „	73½	73 5/8	73 5/8
	Dito Nation. 1854..5 „	60¾	60 15/16	60 13/16
	Weener Bank-Actiën.... f	760		
	Dito Aand. fl. 250 1839.. „	292½	295	295
	Dito dito fl. 250 1854. 4 %	220½		
	Dito dito fl. 500 1860. 5 „	437½	440	440
	Fr. Oost. Spw. Obl. bij Hope 3 „			

Grenada Uitgest. 5 9/16; dito 2 % 24½; dito afgest. 9 11/16; Mexico 3 % 28 5/8, 29 1/8, 28 11/16; N.-Amer. Illin. Oblig. C. B. 7 % 83; Grieken 5 % 6 7/16, ½.
5 % Rusland 1862 91.

Cours van het Geld: Beleening 3½; Prolong. 4; Disc. 4.

Aldus opgemaakt door het bestuur der Effecten-Societeit.

BOON HARTSINCK. *President.* **DE BEAUFORT.** *Secretaris.*

Van binnenlandsche fondsen sluiten 3 pCt. en 4 pCt iets vaster. Van vreemde fondsen was de markt in Oostenrijksche zeer dobberend, aanvankelijk flaauw geopend. Op de lagere Parijsche en Duitsche coursen, herstelde zij spoedig, doch bleven zij later weder door eenige verkooporders meer aangeboden; de handel was daarin tamelijk levendig; overigens was de markt bij beperkten handel kleurloos, alleen zijn Mexicanen op lagere coursen van Londen ⅝ pCt. gedaald.

Cours van het geld bij de Ned. Bank: Disconto 4 %; Promessen 4½ %; Beleening op Effecten 4 %; op Goederen 4½ %.

LAATSTE PRIJZEN te 5 ure.

Integr. —; 2 % Spanje —; 3 % Binnenl. Spanje f 6250 —; 5 % Metall. 52⅛ à 3/16; 5 % Nation. 60 13/16.

Buitenlandsche Beurzen.

BEURS VAN PARIJS, 13 Junij.

3 % Rente cont. 68.60, 68.45, 68.50	Idem idem op tijd..... 516.25
Id. op ult°.....68.70, 68.50, 68.65	Russ. Spw. cont......
3 % id. cont. . 97.25	Idem op tijd.........
Id. op tijd....	2 % Spanje......... 44⅛
Fr. bank.....3165	3 % Binnenl......... 49⅝
Cred. Mob.. 848.75, 850, 848.75	Idem kleine stukken..
Noorder Spw. cont.. 1065.00	3 % Buitenl......... 52½
Idem idem op tijd... 1085.00	Idem 1852/57.......
Fr. Oost. Sp. cont... 516.25	Passive contant......

De markt verkeerde, zonder bepaalde reden, in eene flaauwe stemming; de omzet was zeer onbeduidend; 3 % rente sluit 10 cs. lager.

BEURS VAN LONDEN, 12 Junij.

3 % Cons. cont...... 91⅝ à ¾	5 % Russ. 1862...... ⅞ pm.
Idem op 10 Julij...... 91¾ à ⅞	Idem volgef......... 93¼
5 % Braz............100¾	3 % Spanje......... 54⅝
4½ % Braz. 1852/60. 91¼	Spanje Passive...... 18⅞, 19⅛
7 % Egypte.......... 1⅝ pm.	Spanje Coup. Cert.... 9, 8⅞, 9
Idem volgef..... 84⅛, 83¾, 84	6 % Turk. 1854 op 13 Junij 82½
5 % Italië Spoorw.... 1⅜ disc.	Id. 1858............ 70
3 % Mexico......... 31, ⅛	Id. 1858 op 13 Junij. 70, ¼, 69¾
3 % Mex. op 13 Junij. 31⅛, ¼	6 % id. 1862 scrip.... 2⅞, 3 pm.
4½ % Peru (Uribarren) 93½	Idem volgef.... 70½, ¾, ⅝, ¾
3 % Port. 1853...... 46⅜	5 % Italië......... 71⅝, ¾, 72

Engelsche fondsen openden zeer gedrukt, in afwachting van hetgeen de bank-directie, in hare gewone wekelijksche vergadering, omtrent eene verhooging in het disconto, zou beslissen. Consols daalden tot 91½ à ⅝ contant en 91⅝ op tijd, op welke lage prijzen zij geruimen tijd moeijelijk gesouteneerd bleven; bij het bekend worden, dat de directie eene verhooging vooralsnog onnoodig oordeelde (vermits de specie-uitvoer niets vreemds, doch slechts het uitvloeisel der remises voor de verschillende buitenlandsche leeningen was, hetgeen elken dag is te wachten), herstelde zich de markt een weinig, doch Consols bleven evenwel nog ⅛ lager dan gisteren.

Van vreemde fondsen blijven Mexicanen, nog steeds onder den invloed der liquidatie, hunne dalende beweging voortzetten, doch à contant bleven ze laatbeurs weder iets beter. Overigens was de markt bij matigen handel zeer ferm.

BUITENLAND.

(Vervolg.)

PARIJS, 12 Junij.

— Van Shanghae is den 20sten April eene nieuwe Fransche en Engelsche expeditie tegen de rebellen begonnen, Om de beide admiralen te ondersteunen, heeft de keizer van China den vice-koning der provincie Shanghae, die voortdurend misbruik van opium maakte, ontslagen. De wond van den Engelschen admiraal Hope is volkomen genezen.

— De laatste berigten van Cochinchina loopen tot 18 April en melden, dat de Anamietische troepen, die uit de provinciën Vinh-Long en Mytho waren verdreven, naar de provincie Dah-Dinh zijn opgerukt; zij stonden op het punt de rijke en gewigtige handelsstad Cho-Len aan te vallen en te plunderen, doch werden [illegible] de Fransche soldaten overvallen en naar de provincie Phuoc[illegible] teruggedreven. Bij het vertrek van den post waren zij door de [illegible]sche troepen ingesloten en verlangden zij te capituleren.

WEENEN, 11 Junij.

— Naar men verneemt, wordt door de regering met eene [illegible]schappij van Engelsche kapitalisten druk onderhandeld o[illegible] aankoop van den Theiss-spoorweg.

BERLIJN, 13 Junij.

— Het bevestigt zich, dat de onlangs benoemde gezant te [illegible]rijs, de heer von Bismarck-Schönhausen, binnen kort, mis[illegible] reeds binnen veertien dagen, met verlof herwaarts zal kom[illegible]

BRUSSEL, 13 Junij.

Uit Gent meldt men, dat een gepensioneerd brigadier der d[illegible] 69 jaren tellende, er zich voor eenige dagen tot drie malen to[illegible] buik met een mes heeft opengereten, ten gevolge waarvan hij b[illegible] weinige uren overleed.

BINNENLAND.

(Vervolg.)

AMSTERDAM, 14 Junij.

Te drie ure is het Japansch gezantschap te 's Hage aang[illegible]men en ontvangen door den Minister van Marine.

De burgemeester, de leden van den raad, de militaire auto[illegible]ten en het garnizoen stonden aan het station.

De heer R. A. van Zuylen Jr., stedelijk archivaris te 's Bo[illegible] is door de Koninkl. maatschappij van schoone kunsten en letterku[illegible] te Gent, benoemd tot corresponderend lid bij de afdeeling letter[illegible] oudheidkunde.

De luit. ter zee J. van Burg zal met den 16den aan bo[illegible] van het wachtschip te Vlissingen vervangen den luit. ter zee [illegible] klasse J. M. H. Bervoets; die, gelijk reeds is gemeld, [illegible] dien datum op 's Rijks transportschip *Heldin* wordt overgeplaa[illegible]

Gisteren is gezonken de schipbrug over de Maas bij Hedel, [illegible] passage voor voertuigen is gestremd; passagiers doen den overt[illegible] per boot.

Uit Suriname meldt men aan de *Ut. Ct* van 20 Mei:

„Van ons escader te Curaçao komen van tijd tot tijd schepen h[illegible]waarts, om na eenig verlof derwaarts terug te keeren. Zr. Ms. scho[illegible]ner *Atelante*, comm. Dinaux, is den 19den April naar Curaçao geze[illegible] Zr. Ms. schoener, *de Schorpioen*, comm. Star Nauta, is den 25s[illegible] April van de reede gezeild, ten einde een oefeningstogt te doen. Ee[illegible]daags wordt ze weder hier verwacht; ze is nu bij port Nickerie [illegible] anker".

„Over een paar maanden zal Zr. Ms. schroefstoomschip *Apeldoo[illegible]* comm. Hugenholtz alhier, door Zr. Ms. schroefstoomschip *de Ams[illegible]* comm. Bakker, uit Nederland, worden afgelost. (de *Amstel* zal d[illegible] 15den Junij van Hellevoet naar Suriname vertrekken)."

Uit Curaçao hebben wij, per mail, brieven van 22 Mei, waaruit w[illegible] het volgende ontleenen:

„Men zegt, dat met de volgende mail officiële order zal k[illegible]men voor het eskader alhier, om, of geheel, of grootendeels [illegible] repatriëren.

„Zr. Ms. stoomschip *Vesuvius*, is over St. Thomas naar St. Eust[illegible]tius vertrokken, om aldaar eenige magt te vertoonen, aangezien [illegible] oproerige bewegingen onder de slaven hebben plaats gehad. Op een[illegible] plantage hebben zij brand gesticht, die echter spoedig bedwonge[illegible] werd; de rust is er ook weder hersteld.

„Met de *Vesuvius* is de heer de Rouville, procureur des koning[illegible] alhier, met familie naar St. Thomas vertrokken, om verder per m[illegible] naar Nederland terug te keeren.

„Den 17den dezer is de Ned. brik *Santa Roza* naar Nederla[illegible] vertrokken en als passagiers zijn daarmede gegaan, de 1ste luit. d[illegible] jagers Creutz en echtgenoot, de 1ste luit. der jagers Nineber en ech[illegible]genoot en Mevr. Boer en dochter. De Ned. brik *Raphaël* ligt alhi[illegible] in lading en zal in het begin van Junij vertrekken.

* 's GRAVENHAGE, 14 Junij. Z. K. H. de Prins van Oranj[illegible] vertrekt morgen uit deze residentie naar het Loo.

— Gisteren avond is de Commissaris des Konings in deze pr[illegible]vincie, Mr. J. Loudon, naar Rotterdam vertrokken, ten einde bij de aankomst van het Japansche gezantschap tegenwoordig te zijn.

— Gisteren middag had een 16jarig jongeling het ongeluk aan de[illegible] Z. O. Buitencingel van eene schuit in het water te storten; hoew[illegible] men hem met behulp van haken spoedig op het drooge had, vrees[illegible] men echter voor het behoud van zijn leven.

* ROTTERDAM, 14 Junij. Volgens berigt van heden mor[illegible]gen ongeveer 8 uur, ligt de *Ardjoeno*, op welken bodem zich, ge[illegible]lijk men weet, het Japansche gezantschap bevindt, achter de Kwak geankerd en vond moeijelijkheid om Hellevoet binnen te stoomen. Het 4de bataillon infanterie uit Gouda is reeds gearri[illegible]veerd, terwijl twee kompagnien der dd. schutterij met de muziek mede onder de wapenen staan tot de ontvangst.

* ARNHEM, 13 Junij. Heden ochtend heeft alhier plaats gehad de ter aarde bestelling van wijlen den heer W. L. F. C. van Rappard. De overledene had bij uitersten wil die zelf geregeld en bepaald, dat bij zijne begrafenis geene plegtigheden, optogten of aanspraken mogten plaats hebben. Desniettemin hadden zich op de begraafplaats de leden van het hof der regtbank, de kantonregter en de balie vereenigd, die zich aan de bloedverwanten met vele aanzienlijken hebben aangesloten, om in plegtstatige stilte, den waardigen voorzitter van het hof de laatste eer te bewijzen.

* Weerkundige Waarnemingen.

van 14 Junij, te 8 ure voormiddags.

NAMEN der PLAATSEN.	Barometer afwijking.	Wind. Rigting.	Wind. Kracht	Temperatuur. Cels.	Toestand der lucht.	Toestand der zee.
	millimètres.					
Groningen.	— 6.8	Z.W.t.Z.	15	+ 14.0	—	—
Helder	— 8.0	Z.W.	18	+ 13.8	—	—
Vlissingen.	— 4.8	W.Z.W.	3	+ 14.6	—	—
Maastricht.	— 7.2	Z.W.	7	+ 13.2	—	—
W.Hartlepool.	— 4.3	W.	—	+ 14.4	bewolkt.	slecht wat.
Yarmouth	— 7.6	W.Z.W.	—	+ 12.8	id.	—
Portsmouth	— 4.6	W.Z.W.	—	+ 13.3	id.	gewoon.
Falmouth	— 6.6	W.N.W.	[1])	+ 15.0	[2])	onstuimig.
Havre	— 1.6	Z.W.	25	+ 14.5	schoon.	id.
Brest	— 3.5	Z.W.	5	+ 12.8	bewolkt.	id.
Parijs	— 4.7	Z.	15	+ 12.7	betr. regen.	—

Grootste verschil. in barometer-afwijking: In Nederland 3.2; in het geheel 6.4 mm.

[1]) Frissche bries. [2]) Bewolkt, buijig.

Laatste Berigten.

LONDEN, 13 Junij.

Volgens den weekstaat van de Engelsche bank is de circulatie van banknoten met £ 160,275 en de voorraad edel metaal met £ 453,623 verminderd.

(*Reeds gisteren avond in een gedeelte onzer oplaag als telegram medegedeeld.*)

PARIJS, 13 Junij.

Brieven uit Vera-Cruz van 15 Mei melden, dat Juarez Mexico met 50,000 man verdedigt, doch dat hunne getrouwheid zeer te betwijfelen is; iederen dag deserteert een groot aantal.

— De *Corresp. Havas* meldt, dat het berigt der Engelsche dagbladen, als zouden er in de maand Augustus 6000 en in de maand October 4000 man naar Mexico vertrekken, onjuist is. Er zullen echter wel eenige versterkingen daarheen worden gezonden.

ST. NAZAIRE, 12 Junij.

De *Louisiana* bevindt zich op de reede, met berigten van Mexico, Havanna en Fort de France. Door de hooge zee is het moeijelijk aan wal te komen.

LONDEN, 13 Junij.

In het Lagerhuis heeft lord Palmerston, in antwoord op eene deswege tot hem gerigte interpellatie, gezegd, dat hij geen berigt heeft ontvangen, of Frankrijk voornemens is zijne bemiddeling in Amerika aan te bieden. Engeland is nog niet voornemens dit te doen.

TURIJN, 13 Junij.

De *Costituzione* meldt, dat generaal Garibaldi te Gallarate in Lombardije tot het volk eene rede heeft gehouden, waarin hij verklaarde, dat betreurenswaardige discussiën hebben plaats gehad, het zijn echter slechts persoonlijke geschillen, waaraan de bevolking, die eendragtiglijk naar een eenig doel streeft, geen deel neemt. Ieder heeft zijne gebreken, niemand is volmaakt. Men moet van beide kanten iets toegeven. Het voornaamste is, dat allen die de onafhankelijkheid en de grootheid van het vaderland wenschen, vereenigd blijven.

— De overeenkomst aangaande het Italiaansche *Crédit foncier* is eergisteren geteekend en het wetsontwerp daaromtrent zal dadelijk bij de kamers worden ingediend.

Rente 72.95.

SCHIEDAM, Heden 14 Junij.

MOUTWIJN f 16. — JENEVER f 21.50; Amst. proef f 22.75.

ROTTERDAM, Heden 14 Junij.

TABAK. Uit de eerste hand werden afgedaan 16 en 25 v. Maryland, ex *Flora Mac Donald*.

HAVRE, 13 Junij.

KATOEN. Afgedaan 600 b. Men noteert: Très bas Louisiana fr. 167

...173. — TARWE met veel handel tot hoogere prijzen. — ...

LONDEN, 13 Junij.
...De prijzen waren in veiling vast. — KOFFIJ gevraagd. — ...vast. — RIJST. Rangoon 7 à 7/6. — TIN. Straits 115/-. — ...(bruine) 45 à 45/6. — PATENTOLIE 48/-. — LIJNOLIE ... BOTER. Friesche 94 à 96/-. ...ch Giet-IJzer 52/9. — TARWE beste qual. en GERST slecht ...eerd 6 p. lager. ...in loco 46/6 à 46/9, Julij-Sept. 46/9, Oct.-Dec. 48/6. ...eleverd 158 vn. en aangevoerd 100 v.

LIVERPOOL, 13 Junij.
...Afgedaan 7000 balen. ...nde de afgeloopen week verkocht 82,600 balen, waarvan ...speculatie en 23,300 b. voor nitvoer werden genomen. De ...oeg 8,900 en de voorraad op heden bedraagt 290,600 balen. ...t: fair Georgie 13¼ en fair New-Orleans 14¼ d.

BERLIJN, 13 Junij.
... per Junij-Julij th. 49; per Julij-Aug. th. 48. — RAAP... ...per Junij-Julij th. 13¾; per Julij-Augustus th. 13½.

DUNDEE, 13 Junij.
... Archangel 3 kr. £ 55.10/-; Riga PCM £ 46.10/-; ...£ 42.10/-; St. Petersb. 12 kops £ 42.10/-; dito 9 kops ... — TOUW. Archangel N°. 1 £ 42.15. — HENNEP. ...£ 33.15/-; St. Petersb. rein £ 35.10/- met levendi... ...del en prijzen vast.

HAMBURG, 13 Junij.
...EN. Tarwe in loco gevraagd en bij levendigen omzet eenige ...hooger; op levering ook in iets betere stemming. Rogge in loco ...van Koningsbergen 80 ℔ per Junij weinig ter markt 78 rtb. ...d. — RAAPOLIE in loco 28 mb. 8 à 12 sch.; per Oct. 27 mb. ... — KOFFIJ iets vaster. Afgedaan zeilende 1390 b. Domingo; ...Laguayra en in loco ca. 2000 b. Rio en Bahia. — ZINK. Af... ...500 ctr. per Sept.-Oct. tot 11 mb. 12 sch.

PARTICULIERE Telegrammen.

PARIJS, Heden 14 Junij.
...verzekert, dat twee detachementen infanterie bevel hebben ...zich onverwijld te St. Nazaire naar Mexico in te schepen.

BORDEAUX, Heden 14 Junij.
...het stadhuis alhier is brand uitgebarsten, waardoor ontzaggelijke ...e is veroorzaakt. De archieven zijn daardoor vernield, doch het ...m is behouden gebleven.

LONDEN, Heden 14 Junij.
(...Reuters office). Berigten uit New-York van den 4den Junij ...dat de geconfedereerden (Zuidelijke troepen) den 30sten ...het bondsleger voor Richmond hebben aangevallen; zij ver... ...de linie en maakten stukken geschut en de bagage buit. ...rukten de brigades Heintzelmann en Kearney en eenige andere ...en beletten het verder voortrukken der Zuidelijke troepen niet ...maar herwonnen ook het verloren terrein. De Zuidelijken ...wuden den volgenden ochtend den aanval, maar werden op alle ...teruggeslagen. Het verlies van het bondsleger beloopt aan ...den en gekwetsten 3000 man; de Zuidelijke troepen tellen 1200 ...euvelden. Dit gevecht wordt te New-York beschouwd als eene ...winning voor de Noordelijke staten. De bondstroepen zijn tot ...Oak, op een afstand van 5 mijlen van Richmond opgerukt. Ge... ...al Freemont bezet Strassburg. Waarheen het leger van generaal ...regard is teruggetrokken is nog onbekend.

PETERSBURG, Heden 14 Junij.
...isteren heeft het bankcomité besloten tot eene onbepaalde ver... ...ng van het thans bestaande crediet voor de afgebrande groo... ...handelshuizen en van de benoeming van het syndicaat, ten ...eve van de opening van een crediet voor de mindere koop...

MADRID, 13 Junij.
De heer Rivero heeft verklaard, den terugtogt der Spaansche ...pen uit Mexico te beschouwen als eene verontachtzaming van ...anjes belangen. De heer Coelho geloofde dat er bezwaren zouden ...staan in het ondernemen eener dynastieke staatkunde in Mexico. ...keurde het verbond met Frankrijk en Engeland goed en meende ...wanneer generaal Gasset over de expeditie het bevel had gevoerd, ...naar Mexico was opgerukt.

CONSTANTINOPEL, 13 Junij.
De heer von Hübner is alhier aangekomen, belast met eene ver... ...ende zending, waarbij eene hulpbezetting van Bosnië door Oos... ...rijksche troepen wordt aangeboden.

NEW-YORK, 4 Junij.
Volgens een gerucht, heeft de heer Seward eene minnelijke schik... ...ing voorgesteld van het gerezen geschil tusschen generaal Butler ...den Nederlandschen consul te New-Orleans. Op welke voor... ...arde deze schikking zou plaats hebben, is nog onbekend.

(...de dépêche.) Nabij Richmond is een groote veldslag geleverd, ...welke twee dagen geduurd heeft. Den eersten dag behaalden de ge... ...confedereerden de overhand, en namen 19 kanonnen en een aantal ...krijgsgevangenen; den tweeden dag werden zij evenwel met aan... ...delijke verliezen teruggedreven, waarbij zij echter de kanonnen en ...krijgsgevangenen medevoerden. Generaal Mac Clellan bevindt ...thans op vijf mijlen afstands van Richmond. Het bondsleger ...eeft 3000 man, doch dat der geconfedereerden een veel aanmerke... ...lijker aantal verloren. Generaal Fremont heeft hen bij Strasburg ...slagen. De bondstroepen zijn thans op acht mijlen van Charlestown ...gelegerd. Het is nog onbekend, welke positie de Zuidelijken thans ...innemen.

BERLIJN, Heden 14 Junij.
ROGGE per Junij th. 50¾; dito per najaar th. 48. — RAAPOLIE per Junij th. 13½; dito per najaar th. 13⁷/₁₂.

TEXEL, Heden 14 Junij.
BINNENGEK. Othyen, Addicks, Soerabaija. Wind Z. W.

BROUWERSHAVEN, Heden 14 Junij.
BINNENGEK. Kinderdijk, Zwanenburg, Banjoew. n. Rott., Josepha Louisa, Muysson, dito n. dito.

ROTTERDAM, Heden 14 Junij. Ned. W. S. 2½ % 63⅛; dito 4 % 98⅛; Spanje Oblig. Binnenl. 3 % 48¾; Port. Oblig. 1856/57/59/60 3 % 44⅞; Rusl. Oblig. 1855, 6de serie 5 % 91⅞; Oost. Oblig. Met. 5 % 51⅞; dito Rente Amst. 5 % 73⅛; dito Nation. 1854 5 % 60⅛.

PARIJS, Heden 14 Junij. 3 % Fransche Rente 68.50; Credit Mobil. 856; Fr. Oost. Spoorw. 516; Russ. Spoorw. 418; 3 % Binnenl. Sp. 49⅞; 2 % Spanje 48⅞; 5 % Italië 72.50; Sp. Cred. Guillon 200.

LONDEN, Heden 14 Junij. 3 % Consols 91⅞ à ⅞; 3 % Mexico 30⅞ à 31; 1 % Ecuador 17⅛ à ⅜; 3 % Spanje 54⅞ à 55; Coup. Cert. 8⅞ à ⅞; Amoris. 19; 5 % Rusland 1862 99⅞ ⅞ premie; Illin. Spoorw. Aand. 45, 44.

BRUSSEL, Heden 14 Junij. 5 % Metalliek 55; Oostenr. Cred.-Act. 454.

ANTWERPEN, Heden 14 Junij. 4½ % België 98⅞; Oostenr. Cred.-Act. 453; 5 % Metalliek 55; 5 % Nation. 64⅛; 3 % Binnenl. Sp. 48; 3 % Spanje 48.

WEENEN, Heden 14 Junij. 5 % Metall. 71.10; idem Nat. 82.70; Oost. Credit-Act. 222.20; Wissel Londen 3/m. 127.50. (2de dépêche.) Cred.-Actiën 222; Wissel op Londen 127.40.

BERLIJN, Heden 14 Junij. 5 % Pruissen 107⅛; Nation. 65⅞; Metall. 55; 5 % Russen, 5de serie, 87; dito 6de serie 97; Cred.-Act. 87⅞; 4 % Poln. Sch. 88⅛; Wissel Amst. kort 143⅛; dito dito 2/m. 142⅞; dito Weenen 8/d. 79; dito Petersburg 3/w. 96⅛; dito Londen 3/m. 6.21⅛.

FRANKFORT, Heden 14 Junij. 5 % Metall. 53⅞; idem Nation. 63⅛, ⅝; Oost. Crediet-Actiën 203, 203⅛; idem Bank-Actiën 761; Wissel Amst. 100⅜; idem Weenen 92⅜. (2de dépêche.) 5 % Metalliken 54; dito Nationalen 63⅛, ⅞; Bank-Actiën 765; Crediet-Act. 193⅞; Oost. Aand. 1858, fl. 100 123⅛; dito 1860, fl. 500 74⅞; Wissel Weenen kort 92⅜; dito Amst. kort 100⅜; dito Londen 119⅝.

Slotprijzen.
MADRID, 13 Junij.
3 % Binnen. Spanje. 50.90 | 2 % Spanje 44.50

ADVERTENTIËN.

(2896) Getrouwd:
L. F. MIJNLIEFF Azn.
en
N. M. LANS.
Cappelle a/d. IJssel, 12 Junij 1862.
Eenige en algemeene kennisgeving.

(2893) Bevallen van een Zoon, M. W. BITTER, geliefde Echtgenoote van J. H. DORTMOND.
Amsterdam, 12 Junij 1862.

(2899) Bevallen van een Zoon, M. J. MOLENAAR, geliefde Echtgenoot van J. J. SPEELMAN.
IJsselmonde, 12 Junij 1862.

(2892) Heden overleed ons eenigst Zoontje JOHANNES CORNELIS, in den ouderdom van ruim 14 maanden.
Amsterdam, 11 Junij 1862. P. C. W. SNIJDER.
G. H. SNIJDER, VAN DER SANDEN.
Eenige en algemeene kennisgeving.

(2874) Heden ontving ik het treurige berigt, dat mijn geliefde Zoon JEAN ADRIEN TOE LAER, in den ouderdom van 28 jaar, op den 26 April te *Batavia* is overleden.
J. C. UITENHAGE DE MIST.
Amsterdam, 12 Junij 1862. Wed. R. J. TOE LAER.
Eenige en algemeene kennisgeving.

BRAND TE ENSCHEDÉ.

Sedert de vorige opgave in dank ontvangen:
Bij den Heer C. P. VAN EEGHEN: van deux Genevois, bankb. N°. 9154, *f* 100.
Bij den Heer JOAN MULLER: van J. A. N. *f* 10; F. Hertz, te Glasgow *f* 25. Te zamen *f* 35.
Bij den Heer B. W. VAN STARCKENBORG VAN STRATEN: van H. W. voor het Weeshuis *f* 10; van N. N. *f* 10. Te zamen *f* 20.
Bij den Heer A. B. VAN DER VIES: per den Heer J. H. Scheltema, van Mevr. v. d. M. te Delft *f* 3.09; directie Algemeen Handelsblad *f* 165; per Ds. J. A. Snellebrand te Twisk, van D. O. *f* 15; M. *f* 10; W. *f* 2.50; A. *f* 10; J. *f* 5. Zamen uit Twisk *f* 42.50. Te zamen *f* 210.59
f 365.59
Bedrag der vorige opgave „ 23,744.04½
Totaal *f* 24,109.63½

Amsterdam, 13 Junij 1862.
De Commissie te Amsterdam voor de Noodlijdenden te Enschedé,
(2890) A. VAN BOSSE, *President*.
OTTO VAN DER VIES, *Secretaris*.

TE KOOP TOT AMOTIE.

De Gebouwen en verderen Opstal van de Hofstede **BLOKLUST** aan de Gijnbrug, nabij Weesp, waaronder tot verplaatsing zeer geschikt is.
Eene zoo goed als nieuw gebouwde **BILLARDKAMER**, zeer goed tot Badkamer in te rigten of tot Oranjerie.
Eene sierlijke **KOEPEL** en **HOUTEN LOODS**, tevens **MENAGERIE** met **Pluimgedierte** enz.
De Tuinbaas op BLOKLUST kan de noodige aanwijzing van een en ander doen.
De geheele Hofstede **BLOKLUST** is uit de Hand te Koop, zoolang geen gedeelten daarvan zijn verkocht.
Alles *franco* te bevragen bij de Heeren C. J. A. SCHOUTEN en J. J. VAN DUUREN, Makelaars te Amsterdam. (2902)

O. G. SMIT, Makelaar, presenteert als lasthebbende van zijne Meesters op **Dingsdag** den **17**den dezer, ten overstaan van een daartoe bevoegd beambte, des namiddags ten één ure, in *de Brakke Grond*, in de Nes, te Amsterdam, te **Verkoopen:**

70 fusten **Havana HONIG**
en **4** „ **Ommelander** „

Liggende en te zien als nader bij Notitie zal worden aangewezen. (2889)

Opmerkingen VAN ALETHOPHILOS.

XIX.
(*Vervolg van* N°. 189.)

In het *Handels- en Effectenblad* van Vrijdag 16 Mei, N°. 135 staat een hoofdartikel.
Dit hoofdartikel handelt over:
Opheffing der slavernij in de Nederlandsche West-Indische Koloniën.
Volgens het daarin medegedeelde is de emancipatie-kwestie eigenlijk den 17 Dec. 1851 eerst begonnen, *als wanneer het eerste wetsontwerp, aan deze aangelegenheid gewijd, der Tweede Kamer werd aangeboden.*
Elf jaren heeft men daarover gediscussieerd, dat wil zeggen ge........praat.
„— *Het is trouwens ook tijd; en zeker, niemand inderdaad zal, na* **elf jaren wikkens en wegens**, *de Nederlandsche wetgeving van* **al te groote voortvarendheid** *of* **overijling** *beschuldigen!*"
Curiose geschiedenissen!
Ik wou intusschen wel eens weten, of in dien tusschentijd de Surinaamsch-Nederlandsche ingezetenen altoos maar door afgeranseld zijn?
Ik wou graag weten, of de procureur-generaal nog altoos de volgende briefjes goedgekeurd?
In de *Rotterdamsche Courant* van 19 Dec. 1853, staat een zoodanig briefje afgedrukt. Het bevat:
„*De ondergeteekende*.... J. S. (beteekent dit ook soms Jan „Schobbejak?) *verzoekt den Heer Procureur-generaal* **vriendelijk**, „*om den slaaf*.... (of slavin) *aankomende*...... *met vijftig* (ZEGGE „50) *zweepslagen te doen* **afstraffen**". (dat is: **afranselen**.)
Paramaribo den ....
Get. ...
hieronder stond:
FIAT
De procureur-generaal der kolonie Suriname,
(*w. g.*) J. A. E. LISMAN.
Hoe lief van dien Procureur-generaal!
Hij is zoo **vriendelijk** geweest om een **vriendelijk** verzoek **vriendelijk** te fiatteren, en den slaaf of de slavin **vriendelijk** te laten **afranselen**.
Ik zeg, dat is in het geheel niet vriendelijk.
Ik bedank er voor, onder zulke vriendelijke menschen te wonen.
Ik wou dat ik dien **vriendelijken** verzoeker en toestemmer eens.... *even* **vriendelijk** mogt onderhouden.
Ik zou, altoos *vriendelijk*, een famose speech met variatiën op het woord *vriendelijk* tegen hen of tot hen rigten.
Dat boven-vermelde briefje was op het **PARKET** van **JUSTITIE** (ik zou wel eens willen weten, wat dit woord daar te lande beteekent) gezien en afgeschreven.
Dit briefje was van een Nederlandsch onderdaan aan een Nederlandsch ambtenaar gerigt.
Het verwondert *mij* niet, dat S. van Praag, vroeger procureur-(zonder generaals-titel) te Suriname, in zijn werk „*Bijdrage tot de kennis der Regtspleging in de Kolonie Suriname*", Bijlagen bl. 47 schreef:
„.... beklagenswaardige omstandigheden stonden mij voor den geest, toen ik mijne bedanking aan het geregtshof besloot met de woorden: „„*dat ik, als procureur mijne betrekking heb nedergelegd bij eene balie, waar in den laatsten tijd,* **de prijs van het dagelijksch brood, bestaat in het dagelijksch verdriet en dagelijksche vernedering en schande!!**"""
Wat dunkt u daarvan, brave Nederlandsche ingezetenen?
Die mijnheer van Praag, was ook vriendelijk genoeg, om zijn gevoelens te zeggen.
Dat vind ik niet mooi!
Dat vind ik bar!
Om de **balie** zoo maar in het aangezigt toe te roepen: „de prijs van het brood, dat gij eet, hebt ge aan vernedering en schande te danken!"
Wie kan mij zeggen, welk soort van goden, of godsdienst die menschen belijden?
Welligt brengt hunne vormleer mede, dat zij zoo nu en dan, hunnen goden ten gevalle, hunne natuurgenooten moeten afranselen of dood slaan, als waardige nakomelingen der Gallen, ter eere van een modernen Teutates.
Er zijn immers landstreken, waar men de menschen opeet.
De eerstgenoemden zijn dus al meer beschaafd dan de laatsten.
Mij dunkt dat men, in plaats van naar Japan, of bij de Laplanders, eens eenige brave zendelingen naar die kolonie moest zenden, om aan die kolonisten toch eens te vertellen, dat het leelijk, foei leelijk staat, eene weerlooze vrouw, soms geheel blanke, naakt, moeder naakt, aan een paal te hijschen, en haar dan af te ranselen.
Hoe zijn wij, Nederlanders, toch aan zulke landgenooten gekomen?
Doch voor heden genoeg.
. . . .
Ik was te Antwerpen.
Ik zat in den Pelikaan een literke bier te drinken, en doorbladerde eenige nieuwspapieren.
Ik nam een blad op.
Het was: *de Grondwet* van Dingsdag 10 Junij 1862.
Ik las het volgende stuk:

We zullen toch niets verkrijgen.

Er loopen in Antwerpen eene soort van menschen rond, die al van aardig hout aaneen getimmerd zijn. Brave ordentelijke lieden, maar zonder een greintje gist in hun deeg, zonder vuur in hun bloed, zonder dien krachtigen wil, dien geest van volharding, die 't kenmerk der mannen is. De minste tegenstand, de kleinste hinderpaal ontmoedigt hen, ze laten hunne armen hangen en zeggen: „het zal toch niet gaan".

Zoo hooren wij vele lieden spreken over de Antwerpsche beweging tegen de kasteelen. Ze zouden zoo graag de kasteelen zien verdwijnen; zij vervloeken ze; ze zien met kippenvel op het lijf de voltooijing van dien nationalen moordkuil te gemoet, maar blijven koud en werkeloos, zeggende: „We zullen toch niets verkrijgen!"
Hoe! we zullen niets verkrijgen? Wanneer ieder zoo spreekt en de armen laat hangen, dan zal menheer Chazal het niet moeilijk hebben met ons onder zijn Wahrendorff kanon te leggen.
Niets verkrijgen!.... Dit zeggen is eene lafhartigheid. Dit is, zonder omwegen, in de kaart van Chazal spelen. Dit is gelijk een blatend schaap zich zonder tegenstand laten onder het mes leggen. Dit zijn geene woorden van iemand, die Antwerpsch bloed in het lijf heeft.
Niets verkrijgen!.... Dit moge de duivel en Chazal willen, maar wij, wij willen het niet!
Niets verkrijgen!.... Dan zal de eene steen op den anderen niet blijven. Antwerpen moet volharden in zijne eischen. En zal het Gouvernement dan toch volstrekt niet willen toestemmen in hetgeen wij vragen, dat dan het Gouvernement naar den weerlicht loopt! Als een Gouvernement het er op aanlegt, om onzen ondergang te bewerken, dan moeten wij het er op aanleggen, om ons van zulk Gouvernement los te werken, en niet als lamlendige botermelks-kalveren zeggen: We zullen toch niets verkrijgen!

Er valt niets toe te geven.

Er loopt een gerucht, als zou het gouvernement plan hebben om ons op eene looze wijze op flesschen te trekken. Men zou namelijk den schijn aannemen, van iets toe te geven, om de Antwerpenaren tot bedaren te brengen. Dit toegeven zou bestaan:
1°. In het toestaan van schadevergoeding voor de servituten.
2°. In het aanleggen van een plein voor het noorderkasteel.
3°. In het verzwakken (?) der batterijen naar de stad gerigt.
Bij middel dezer schijnheilige concessie zou het gouvernement ons willen in den zak steken.
Maar wat zijn die concessiën of toegevingen dan toch?
Poeijer in de oogen, niets meer.
Laat ons die toegevingen eens voor de kaars houden, gelijk een ei, dan zullen wij zien wat kuiken er in steekt.
1°. De schadevergoeding voor de servituten is geene toegeving. Die schadeloosstelling **moet** het gouvernement geven, of het gouvernement is een schurk, een dief en uitplunderaar van zijn eigen volk, en verdient geen greintje eerbied meer, verdient zelfs den minsten onderstand niet meer, want een volk, dat door zijn gouvernement uitgeplunderd en bestolen wordt, heeft het volle regt dit gouvernement omver te werpen.
Dus, het toestaan van schadevergoeding is geen toegeving.
2°. Een plein voor de kanonnen naar de stad gerigt?!... Wel, wat zal dit plein ons helpen? Zal een kanonbal niet over dit plein durven vliegen als hij uit het stuk geschoten wordt? Of wanneer hij dit plein overgevlogen is, zal dan het ijzer in peperkoekendeeg veranderen en ons geen kwaad meer doen? Als men een plein voor de kasteelen legt, veranderen dan de kanonnen in lavementbuizen? Heeft de oude kasteelplein generaal Chassé, den 27sten October 1830, belet het entrepôt en de halve stad in brand te schieten? Men ziet wel, dat een plein niets meer is dan een doeksken voor het bloeijen, maar de wond blijft de wond.
3°. De binnenwaartsche batterijen of werken zoo zwak mogelijk maken?! — Wie is de advocaat die ons kan uitleggen, wat dit beteekent?
Eene batterij verzwakken?... Zal men ze dunner maken? Of lager? Of... maar wat helpt ons dit alles? Achter die batterijen staan kanonnen, Wahrendorffsstukken, die met gloeijende 60 ponders zullen schieten van achter die verzwakte batterijen. Ziedaar de toegevingen van het gouvernement.
Wee u, Antwerpenaren! als ge u laat poeijer in de oogen werpen en aan de schijnheilige toegevingen van Brussel gelooft. Gij hebt de geheele afbraak van de beide kasteelen gevraagd. Welnu, niet rusten moogt ge zoo lang er een steen van die kasteelen overeind staat.
Niets moogt ge als eene toegeving aanzien, wat niet regtstreeks en dadelijk de afbraak dier kasteelen ten gevolge heeft.
Liever barsten dan buigen! (2903)

Verkrijgbaar bij **J. W. SIMONS**, Droogist te *Amsterdam*, St. Jansstraat N°. 267.

FRAMBOSEN-LIMONADE 60 Ct. per ½ Fl.; **CITROEN-LIMONADESTROOP** 40 Ct. per ½ Flesch; **LIMONADEPOEDER** 25 Ct. per Doos; **PEPERMENT** à la Vanille in elegante Doozen à 50 en 30 Ct.; **FRAMBOSENSTROOP** en **AZIJN** in Fl. à 40 en 30 Ct. **KRUIDEN-MAAGELIXER** in Fleschj. à 30 Ct.; **CHINESCHE GEMBER-PEPERMUNT** à 20 Ct. per Doos. (2727)

NIEUWE AANVOEREN.

Aan de onderstaande en verder bekende Dépôthouders is verzonden eene nieuwe bezending van alle

THEESOORTEN,
uit het **MAGAZIJN** van
VAN HOUWENINGE EN VISSER,
welke zich zoowel door
veel verbeterde kwaliteit als lagen prijs,
bijzonder aanbevelen.

Afgewogen in verzegelde pakjes van Vijf, Twee en een half en Een Ons, waarop het nummer en de prijs zijn vermeld.
Bij hoeveelheden van minstens 15 Ned. pond worden dezelve desverkiezende in met lood bekleede kistjes afgeleverd.

Prijs-Couranten zijn gratis verkrijgbaar.

Amsterdam, bekende Depôts.	Dordrecht, *J. A. van der Ven.*
„ *Th. Hasselenberg* Kalverstr. hoek St. Luciensteeg, E 252.	Doetinchem, *E. J. C. Hassels.*
„ *N. Heghuizen*, Spiegelstr. bij de Prinsengr., CC 559.	Edam, *P. Pronk.*
Alkmaar, Wed. *G. Bakker.*	Leeuwarden, *L. Johs. van der Meulen*, Nieuwstad.
Alphen, *J. W. Nobbe.*	Medemblik, *J. Drost.*
Amersfoort, *W. Hubers.*	Meppel, *A. van Veen Jr.*
Apeldoorn, *J. P. W. van Dijk.*	Middelburg, *J. A. Goethals.*
Arnhem, *P. W. Fontain.*	Nijkerk, *A. van der Flier.*
„ *D. Jansen Gz.*, buiten de Velperbarrière.	Nijmegen, *J. W. Maurits.*
Assen, *H. P. A. van Gorkum.*	Nieuwediep, *W. C. M. van Bruggen.*
Bergen op Zoom, *W. J. Trimbos.*	„ Wed. *C. Metzelaar.*
Beverwijk, *D. Mijsberg*, Droogist.	Oosthuizen, *J. Waal.*
Bolsward, *H. Donker.*	Oudewater, *L. van de Wall.*
Bommel, *S. M. Hogerzeil.*	Purmerend, *C. de Wolff.*
Boskoop, *C. Verkade.*	Roermond, *R. Schmitz.*
's Bosch, *W. B. Marijnen & Zn.*	Rotterdam, *A. Kuilenburg*, Oppert.
Bodegraven, *H. Rollman.*	„ *C. de Haas*, Boerenvischmarkt.
Breda, *J. J. Jansz.*	„ *H. ...*, Brillsvitz, West-Nieuwlands
Brielle, *J. ...*	„ *M. Seback & C°.*, Schiedamschendijk.
Brouwershaven, *G. Alling.*	Rijp, *K. Hille.*
Culemborg, *J. C. van Asch.*	Schagen, *W. Hazeu.*
Delft, de Erve Wed. *P. Fangman.*	Schiedam, *D. Henkemans.*
Deventer, Dr. *D. Meylink.*	Schoonhoven, Wed. *van den Burg.*
„ Wed. *J. W. Klein Bentink.*	Sneek, *S. H. van Dorsen.*
Dieren, *J. I. Bitters.*	Steenwijk, *K. Timmerman.*
Dockum, Wed. *R. Rademaker.*	Sliedrecht, *Js. Visser.*
Doesburg, *A. T. Overmaat.*	Leeuwarden, Wed. *J. A. Compaan.*
Sliedrecht, *K. Kalis.*	Maastricht, *S. van Engelshoven.*
„ *W. J. Visser Az.*	Texel, *P. C. Koning.*
Terborg, *A. Huender.*	Tiel, *J. Jager.*
Enkhuizen, *M. Gast.*	Tilburg, de Erve *Th. Knegtel.*
Elburg, *J. G. van der Wolde.*	Utrecht, *L. Wegerif*, Kromme Nieuwegracht.
Franeker, *N. J. Kiers.*	„ *W. H. Smit Wzn.*, Oudegracht bij de Jansbrug, G 40.
Goes, *G. van den Hoek.*	Veendam, *J. A. v. Muntendam.*
Gouda, *W. B. van Straten.*	Veenendaal, Er en *Bronzaijer.*
Grave, *W. Hansen.*	Venlo, Wed. *E. J. Mulder.*
Groningen, *J. V. Huisinga.*	„ *J. A. Beck.*
Grootebroek, *P. van Slot.*	Vlissingen, *Ch. Sutherland.*
Haarlem, *B. H. Hoeksema.*	Wageningen, *J. Meijer.*
's Hage, *C. J. H. van Hove*, 15 Korte Houtstraat.	Weesp, *D. Harberts.*
„ *C. E. Nunnink van Hove*, hoek Papestraat en Oude Molstraat.	Willemstad, *A. P. Timmers.*
Harderwijk, Mej. *Arntzen.*	Workum, *M. J. Steensma.*
Harlingen, *B. G. ten Huizer.*	Wormerveer, *J. F. Sikking.*
Helder, *W. J. Maalsteed.*	Woerden, *N. C. van der Kas.*
Heusden, Erve *G. Veerman.*	Wijk bij Duurstede, Wed. *C. Zorn.*
Hilversum, *F. W. Lammers.*	IJsselstein, *P. van Dorssen.*
Hillegom, *P. Stijnman.*	Zaandam, *G. Traus.*
Hoogcarspel, *P. de Wit.*	Zaandijk, *A. Arends.*
Hoorn, *C. Schuit Jzn.*	Zeist, *C. G. Adlung.*
Kampen, *J. G. van Riemsdijk.*	Zierikzee, *Jb. Ochtman Johzz.*
Krommenie, Wed. *T. Vaarmeijer.*	Zutphen, *H. C. A. van Someren.*
Leerdam, *G. M. Droogleever.*	„ *A. W. Vriesekolk.*
Leyden, *A. D. Benders*, Aalmt.	Zwolle, *F. J. Nellenstein.*
„ Wed. *Groeneveldt*, Breedestraat.	En verder bekende Dépôts.

Door de lagere Theeprijzen zijn de kwaliteiten **op nieuw** aanmerkelijk verbeterd, ... de vroegere soort ... Thee *f* 1.00 ... (409)

ZAANLANDSCHE
ZEIL- en ROEIVEREENIGING.

WEDSTRIJD.

ZATURDAG den 21 JUNIJ 1862,
in de Voorzaan te Zaandam.
C. C. VAN WESSEM,
Voorzitter.
D. J. KIESBRINK,
(2888) *Secretaris.*

Nederlandsche
RHIJNSPOORWEG-MAATSCHAPPIJ.

DE DIRECTIE berigt, dat de **Jaarlijksche Algemeene Vergadering** van Deelhebbers zal gehouden worden te *Utrecht*, in het gebouw voor Kunsten en Wetenschappen, op de Mariaplaats, op Maandag 30 Junij 1862, des middags ten 12 ure.
De **BALANS** der Maatschappij over het op ult. April geëindigde Boekjaar, welke in die Vergadering ter goedkeuring zal worden aangeboden, wordt, te rekenen van den 20 dezer, met de daarbij behoorende bescheiden en met het Verslag der Vergadering van Commissarissen, gedurende eene week ter inzage nedergelegd, zoowel aan het Hoofd-Kantoor te Utrecht als aan het Kantoor te Londen.
De Deelhebbers, die tevens voorzien zijn van volmagt van andere Deelhebbers, worden uitgenoodigd om uiterlijk tot den 28 Junij zich te willen aanmelden ter secretarie te Utrecht, tusschen 10 en 2 ure, ten einde de stembevoegdheid en het getal uit te brengen stemmen vooraf zouden kunnen onderzocht worden.
De Directie der Nederlandsche Rhijnspoorweg-Maatschappij,
Utrecht, **H. AMESHOFF,**
den 6 Junij 1862. *Vice-President.*
J. C. s'JACOB,
(2846) *Secretaris.*

NED. RHIJN-SPOORWEG.

Levering van Straatkeijen te Amsterdam.

Gegadigden worden uitgenoodigd voor den 20 Junij e. k. **Monsters van Straatkeijen**, met opgaaf van soort en prijs, *franco* in te zenden aan den Ingenieur der Maatschappij den Heer JAC. ENSCHEDÉ JHZ., te Utrecht.
De te leveren hoeveelheid zal zijn voor ± 1700 vierk. Ellen op het Stations-terrein te Amsterdam.
Desverkiezende zijn nadere inlichtingen te bekomen bij den Ingenieur voorn. en den Hoofd-Opzigter G. HAGEMAN, te Maarssen. (28..)
Utrecht, 7 Junij 1862. **DE DIRECTIE.**

Heeren Kleederen,

soliede bewerkt en tot zeer voordeelige prijzen bij S. STOKVIS, *Heiligenweg*, D 240. (...)

DIAPHANA
KUNSTTANDEN EN GEBITTEN

worden bijzonder door den Ondergeteekende aanbevolen aan hen, die hunne toevlugt tot de kunst nemen willen, na het verlies hunner Natuurlijke Tanden. Dezelven vallen niet uit, worden niet ... en breken door hunne solide bewerking nimmer af, hetgeen dikwijls het geval is bij werken volgens andere systema's vervaardigd. Abonneert Familiën tot matigen Prijs. Verrigt alle Tandheelkundige Operatiën.
M. VAN GELDEREN FILS,
Chirurgien en Mecanicien Dentiste.
Is dagelijks te consulteren of te ontbieden ten zijnen Huize, Oude Spiegelstraat, KK 63, tusschen de Heerengracht en Singel. (2817)

SCHEIKUNDIGE
EN
MIKROSKOPISCHE ONDERZOEKINGEN

van **allerlei** Stoffen worden verrigt
aan het
Scheikundig Laboratorium,
Singel over de Bergstraat, G 402, te Amsterdam, onder Directie van **Dr. VAN LOHE.**

Onderzoekingen van alle **Levensmiddelen**, als: *Drinkwater, Melk, Bieren, Wijnen, Likeuren, Azijn, Boter, Olie, Meel, Brood* enz. Onderzoekingen van STOFFEN van dagelijksch gebruik, welke voor de gezondheid nadeelige eigenschappen kunnen hebben, als: Gekleurde *Lekkernijen, Zeepen, Kaarsen, Parfumeriën, Behangselpapieren, Gordijnen* enz.
Onderzoekingen van **Geneesmiddelen.**
Onderzoekingen voor **Handel** en **Industrie**, van *Verwstoffen, Kleurstoffen, Metalen,* en *Metaalverbindingen,* van **Geweven Stoffen**, als: *Wollen, Katoenen* en *Linnens*, voor de **Bouwkunde**, als: *Metselspeciën, Mortels, Cementen, Verwen* enz.; voor den **Landbouw**, **Analysen** van *Grondsoorten, Meststoffen, Guano* enz. (1214⁴)
Op **franco** aanvrage worden Tarieven en Informatiën gegeven.

CONTAGIEUSE ZIEKTEN.

Bederf van het Bloed,
HUIDUITSLAG.

Spoedige genezing en in het geheim van primitieve of constitutionnele ziekten der beide seksen, door de

BISCUITS DÉPURATIFS
VAN
Dr. OLLIVIER te *Parijs*,

In dit aangenaam en gemakkelijk geneesmiddel zijn de actieve beginselen chemisch verbonden met de voedende bestanddeelen, wat hunne vertering gemakkelijk maakt en oorzaak is, dat zij doordringen tot in alle organische vezelen, waar zij den wortel van het kwaad wegnemen, waaruit radicale genezing voortvloeit. Dit belangrijk resultaat, dat uitsluitend de zoogenaamd alimentaire methode van Dr. OLLIVIER kenmerkt, zou door geen ander geneesmiddel onder de gewone pharmaceutische vormen verkregen kunnen worden.
Nadat vier jaren lang openbare proefnemingen genomen en met den besten uitslag bekroond waren, zijn de **Biscuits Ollivier** *goedgekeurd door de Académie impériale de Médecine, geautoriseerd door de Regering*, en is bovendien eene belooning van 24,000 francs toegekend aan Dr. OLLIVIER. — De Biscuits worden met goed gevolg aangewend tegen alle ziekten, welke voortspruiten uit bederf van het bloed of uit scherpte der vochten. — Vooral genezen zij zeer spoedig de geheime ziekten, den huiduitslag, de scrofuleuse ziekten, van welken ernstigen aard, van welken vorm of hoe verouderd ook, herhaalde accidenten aan mond, neus, oogen en ooren, rheumatieke pijnen, jeukingen, roode vlekken in het aangezigt enz. — Te ***Parijs***, *rue St. Honoré*, 274 (op de 1ste étage). Consulten gratis met gefrankeerde brieven. (251)

Hoofddépôt voor Nederland:
bij HH. ULOTH, Apotheker, Zeedijk, te Amsterdam.
Dépôts bij de Apothekers VAN SANTEN KOLFF, te Rotterdam; CLOOS, in 't Hang, te Rotterdam; VAN RENESSE, J. L. F. C. SNABILIE, Spui, te 's Gravenhage; VAN DE KAMER, te Middelburg; GROOTENDORST, te Utrecht, en STRAATMAN, te 's Hertogenbosch; A. J. FAASSEN, te Tiel; D. TIMMERMAN, te Roermond; F. A. C. OTTERBEIN, te Arnhem.

LEERLING GEVRAAGD.

In eene uitgebreide WINKELZAAK kan tegen geringe vergoeding een flinke **Jongen** als leerling geplaatst worden, ... en niet beneden 16 jaren oud; adres *franco* Letter ... bureau dezer courant. (2778)

In de provincie Noord-Holland wordt te koop aangeboden eene ... in een drukken stand gelegen BAKKERIJ, ... KERSAFFAIRE, met ... waarin twee ruime ... benevens een ... goed onderhouden ovens en verdere gemakken, ... tegen een matigen prijs te huur. Inboedel en gereedschappen. Het huis is ... Brieven onder de letters V. B. aan het bureau dezer Courant. (2465)

PRIORITEITS-LEENING

DER

Stoomvaart-Maatschappij: DE SAMOLET,

GEVESTIGD TE ST. PETERSBURG,

VOOR DE

K.K. Postdienst en het vervoer van Passagiers en Goederen op de Wolga.

Opgerigt in het jaar 1853.

MAATSCHAPPELIJK KAPITAAL:

Z. R. 1,500,000 in 6000 aandeelen à R. 250 geheel volgefourneerd.

DIRECTEUREN:

De Heeren W. DE GLASENAPP, BEHAGHEL DE ADLERSKRON, C. BÖHM.

Bedrag der Prioriteits-Leening,

geauthoriseerd bij Keizerlijke Ukase van 29 Nov./11 Dec. 1860, **Z. R. 750,000,**

waarvan Z. R. 250,000 in St. Petersburg zijn geplaatst
en » » 500,000 of 1 Millioen Nederl. Courant alhier ter deelneming worden aangeboden in obligatiën van f 1000, rentende 5 pCt., aflosbaar à pari in 15 jaren, in jaarlijksche uitlotingen volgens vastgestelde Tabel.

De Obligatiën, geocntrasigneerd *door*, en de Uitlotingen ten overstaan *van* de Heeren LOUWERSE en BIESMAN SIMONS, Notarissen alhier.

De halfjaarlijksche Coupons en de Aflossingen betaalbaar te Amsterdam door de Heeren WERTHEIM en GOMPERTZ.

WAARBORGEN.

De Eigendommen en Activiteiten der Maatschappij, eene waarde van plus minus f 3,950,000 vertegenwoordigende, ten behoeve dezer Prioriteits-Leening bij legale Eerste Hypotheek verbonden.

De bloeijende toestand der Maatschappij, welker jaarlijksche netto ontvangsten circa 28 pCt. in doorsnede bedragen.

Alle Cijfers worden gestaafd door de ten Kantore der Notarissen LOUWERSE & BIESMAN SIMONS gedeponeerde authentieke Bescheiden in wettigen vorm, welke dagelijks ter inzage liggen, zijnde aldaar, even als ten Kantore der Heeren WERTHEIM en GOMPERTZ, alle inlichtingen te bekomen.

De Inschrijving is geopend van af Maandag 23 Junij 1862 tot en met Zaturdag 28 Junij daaropvolgende, dagelijks van tien ure des voormiddags tot twee ure des namiddags, ten Kantore der Heeren LOUWERSE en BIESMAN SIMONS.

PRIJS VAN UITGIFTE.

90 PERCENT OF f 900 PER OBLIGATIE.

Nadere uitvoerige bijzonderheden worden medegedeeld door de Prospectussen, aan bovengemelde Kantoren verkrijgbaar, alwaar tevens een **Kort Overzigt van den Staat der Maatschappij** *gratis* wordt afgegeven.

Amsterdam, Junij 1862. (2825)

ROTTERDAMSCHE STOOMVAART-VEREENIGING.

Wekelijksche Dienst

TUSSCHEN

ROTTERDAM, HARBURG EN HAMBURG.

De snelvarende Schroef-Stoomschepen

MAASSTROOM, Kapitein J. J. HANSEN,
[illegible], » G. J. HAIJEN,

Vertrekken van *Rotterdam* iederen Vrijdag } des morgens.
» » *Hamburg* » Zaturdag }

Nadere inlichtingen bij de Agenten

[illegible] **P. A. VAN ES & Co**, te *Rotterdam.*

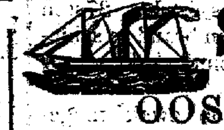

STOOMSCHEEPVAART

VAN DEN

OOSTENRIJKSCHEN LLOYD

TE TRIEST.

De laatste Vaartregeling en de Vrachttarieven van de **OOSTENRIJKSCHE LLOYD-STOOMBOOT-MAATSCHAPPIJ,** alsmede alle verdere informatiën omtrent derzelver Stoomboot-Diensten, zijn kosteloos verkrijgbaar ten Kantore van

(248) **KRIEGER & Co.,** *te Amsterdam.*

DOOR VERGEVORDERDEN LEEFTIJD,

wordt in HUUR aangeboden eene **ZAAK,** welke jaren lang bestaan heeft en ruime winsten oplevert. — Alle verlangd wordende informatiën zijn op *franco* aanvrage te bekomen, onder Lett. P. N., aan het Bureau van dit Blad. (2804)

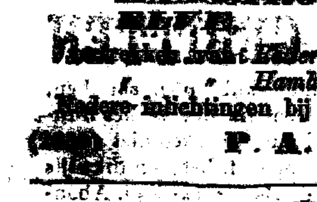

NEDERLANDSCHE STOOMBOOT-REEDERIJ.

Zomerdienst.

Dagelijksche dienst tusschen **ROTTERDAM-MANNHEIM.**

Rotterdam. *Afvaart Boompjes.*

Van ROTTERDAM langs NIJMEGEN naar EMMERIK, 's morgens ten 10½ ure.
» EMMERIK naar KEULEN, » » 7 »
» KEULEN [illegible]
» MAINZ » MANNHEIM, 's morg. [illegible]

Van MANNHEIM naar MAINZ, 's middags ten 3 ure.
» MAINZ » KEULEN, » 's morgens » 6 »
» KEULEN » NIJMEGEN [illegible] » 7 »
» NIJMEGEN » ROTTERDAM, 's morgens » 9

	Enkele Reis. G.K.	Enkele Reis. V.K.	Heen en Terug. G.K.	Heen en Terug. V.K.
Vracht van ROTTERDAM naar NIJMEGEN	f 1.80	f 1.20	f 2.70	f 1.80
» » KEULEN	» 4.40	» 2.95	» 6.65	» 4.40
» » MANNHEIM	» 8.75	» 5.85	» 13.15	» 8.75

De Stoomboten dezer reederij hebben op het dek **Glas Paviljoen** en ieder 2 Slaapkamertjes, welke voor ééne Reis af te huren zijn. (2482)

H. J. RIETVELD, G. J. BOELEN, A. ROCQUETTE, H. J. GALLENKAMP, J. F. L. MEIJJES en W. Y. VAN REINOUTS, Makelaars, zullen op Maandag 16 Junij 1862 (in plaats van Dingsdag, 10 Junij vroeger vermeld) des avonds ten 8 ure, te Amsterdam in de Wester Stads-Herberg aan het IJ, in publieke veiling, verkoopen

Het uitmuntend gekoperd Nederl. FREGATSCHIP

JACOB ROGGEVEEN,

gevoerd door Kapitein J. VOS VAN MARKEN, volgens Nederl. Meetbrief lang 40 ellen 30 duimen,
breed 6 » 86 »
hol 5 » 89 »

op eene gemeten op 372 Lasten of 705 Tonnen, en dat verder met al deszelfs Rondhouten, Opgaand en Loopend Want, Ankers, Touwen, Zeilen, Kettingen, enz.

Het gemelde schip ligt aan de Werf *de Zwarte Raaf* Kleine Kattenburgerstraat.

Iemand nader onderrigt begeerende, spreke met bovengemelde Makelaars, of met de Kargadoors HOIJMAN en SCHUURMAN. ([illegible])

PARIJS, 15 Maart 1862.

Aan het HOFF'sche Filiale te Keulen, is onder voorenstaande dagteekening van hooger hand de navolgende erkenningsbrief, met uitnoodiging tot het openbaar maken van denzelven, in het belang van andere Lijdenden, ontvangen.

COPIE.

»Sedert geruimen tijd laboreerde ik aan een hardnekkigen »Hoest, welke mij den slaap kostte en mij op mijn 73-jari»gen ouderdom mijne krachten beroofde."

»Ik wendde verscheidene middelen vruchteloos aan, tot »dat ik, op aanbeveling van een hier gevestigden beroemden »Arts, tot het besluit kwam mijne toevlugt te nemen tot »het in Duitschland, wegens zijne voortreffelijke werking, »beroemde **HOFF'sche MALZ-EXTRACT, GEZONDHEIDSBIER,** uit de Brouwerij in de Neue »Wilhelmstrasse I te Berlijn."

»Na een kort gebruik werd ik niet alleen van mijnen kwellenden Hoest bevrijd, maar ook mijne krachten namen op »eene meer dan bevredigende wijze toe, zoodat ik mij als het »ware tot mijne jongelingsjaren waan te zijn teruggebragt. »Terwijl ik den uitvinder bij deze voor zijnen welsmakenden »drank openlijk dank betuig, kan ik tevens aan alle soortge»lijke Lijders het HOFF'sche Malz-Extract ten zeerste aan»bevelen."

(Get.) MINISTER BARON **C. HUGO v. BÜLOW,**
Overste en Commandant van de Lijfgarde der Koningin van Spanje.
11, in de straat Geoffroy Marie.

JOHANN HOFF'S

Centraal-Dépôt voor de Nederlanden te Amsterdam,

O. Z. Voorburgwal, tusschen de St. Jan- en St. Annastraten, J 342. (2891)

Daar in de jongste dagen onder benaming van **MALZ-EXTRACT** een Fabrikaat aangeboden wordt, door geen enkel Getuigschrift of Certificaat geruggesteund, en zich eeniglijk en alleen op eigen leftuitingen kan beroemen, zoo nemen wij de vrijheid het Publiek daarop opmerkzaam te maken, ten einde zich tegen misleiding te kunnen vrijwaren, en verzoeke derhalve naauwkeurig op mijne Etiquette, Handteekening en Cachet te willen letten.

Tafel-Serviezen

NIEUWSTE DESSINS EN MODELLEN

TAFEL-SERVIES, compleet. VOOR **12 PERSON**

Fijn Porcelein wit.

Het nieuwe PORCELEIN-AARDEWERK is helder wit als het fijnste Fransch Porcelein, haarscheurt niet, is sterker en oneindig schooner dan het *Wedgwood* en ander Aardewerk, is goedkooper dan het *Wedgwood* en slechts weinig duurder dan het ordinair Aardewerk. Alle Serviezen, Koppen, Kommen en Kannetjes hebben schoone bevallige vormen.

DESSERTBORDEN à f 1.25 en f 1.50.
TAFELBORDEN à f 1.80 en f 2.
Complete ONTBIJT-SERVIESJES à f 5.50 en f 6.

PORCELEIN-MODEL f 22.
JARDINIÈRE dito f 36.
ROYAL 8-KANTIG dito f 36.
JARDINIÈRE MET GOUDRAND f 75 à f 90.
DEZELFDE MODELL. schoon gebloemd in zacht blaauw of lila-kleur f 65 à f 80.
DEZELFDE eenvoudig verguld f 98 à f 120.
DEZELFDE DESSINS rijk met goud afgezet en vergulde rand f 120 à f 150.

De laatste Serviezen rivaliseren in Elegantie en Effect met de *kostbaarste* Porcelein-Serviezen.

Best Fransch Porcelein.

Effen wit Servies Napoleon III.	f 88
» » » Chardon	» 75
Rijk en solied verguld dito dito	» 128
Rijk gedecoreerd en verguld.	» 265

Ontbijt- en Dessert-Serviezen

1 Broodmand,
12 Bordjes,
2 Botervlootjes,
2 Vleeschschaaltjes,
2 Gebakmandjes,

effen wit Porcelein, f 9 à f 15.
rijk verguld, f 12.50 à f 16.50.
zeer schoone nieuwe.
rijk geschilderd met bloemen en vruchten ook in Chineeschen stijl in prijs van f 22, f 28, f 30 en hooger.

Op FRANCO aanvrage zenden wij volledige PRIJS-COURANTEN, en bestellingen van minstens f 25 leveren wij vrachtvrij.

NIEUWENDIJK, 237. **A. HÜLSTER & Co.,** in de *Blaauwe Porselein-Winkel.*

S. PH. DE HAAN,

Chirurgijn-Dentiste en Mechanicien,

neemt bij deze de vrijheid belanghebbenden te berigten, dat het hem, na vele moeiten en opoffering van kosten, gelukt is, te engageren eene der eerste en voornaamste **OUVRIERS,** die alle hedendaagsche en thans bestaande Dentisten, alsook de hedendaagsche methodes, het inplaatsen van TANDEN en KUNSTGEBITTEN overtreft. Zoowel de nette en soliede bewerking, alsook de prijsvermindering doet bovenstaande Dentiste de vrijheid nemen elk belanghebbende ter kennis te brengen, dat hij dagelijks te zijnen huize zal te consulteren zijn, over het inplaatsen van TANDEN en GEBITTEN, welke beantwoorden aan SPRAAK, SPIJSVERMALING en COULEUR, zonder het uitnemen der nog aanwezige wortels en geheel zonder pijn, terwijl hij, bovengemelde Dentiste, geene betere verzekering kan geven, dan alles op proef af te leveren, met guarantie van tijd. Verder dagelijks te consulteren over het aannemen van Abonnementen, voornamelijk ter regeling der Kindertandjes gedurende de verwisseling, en verrigt alle verdere operatiën de Tandheelkunst betreffende. (43)

ADRES: Binnen-Amstel bij de Wagenstraat, L. Y. N°. 92 te Amsterdam.

ENGELSCHE PARFUMERIE.

De Heeren JOHN GOSNELL & Cie.,
12, THREE-KING COURT. LOMBARD STREET, LONDON.

Parfumeurs van H. M. Koningin Victoria, van H. M. de Keizerin der Franschen enz. enz., hebben de eer ter kennis van het fashionable publiek te brengen, dat de zoo zeer op prijs gestelde artikelen hunner fabriek bij alle eerste huizen in parfumeriën verkrijgbaar zijn.

Speciaal aanbevolen artikelen van fijne Parfumeriën.

J. GOSNELL & Cie. — Parfums du Jockey Club.
J. GOSNELL & Cie. — Parfum de la Noblesse.
J. GOSNELL & Cie. — Ess. de Bouquet en alle nieuwste en keurigste parfumeriën voor den zakdoek.
J. GOSNELL & Cie. — Pomade de la Noblesse. — Goudkleurige Olie. — Moelline. — Beerenvet, enz. voor het haar.
J. GOSNELL & Cie. — Pâte de Cerises voor de tanden.
J. GOSNELL & Cie. — Savon de la Noblesse. — Zeep van Thridace, geperfectioneerd met sap van Engelsche latuw. — Echte bruine Windsor Zeep, enz.
J. GOSNELL & Cie. — Poudre des Odalisques, met vertrouwen aanbevolen wegens hare merkwaardige hoedanigheden, om de huid wit en zacht te maken, alsmede wegens hare verfrisschende hoedanigheden.
J. GOSNELL & Cie. — Trichoseron, (gebreveteerde Hoofdschuijers), [illegible] alle elegante en smaakvolle artikelen voor het toilet. (2706[illegible])

STEENDRUKKER GEVRAAGD.

Bij DIEPERINK STEENVELD, Nieuwe Zijds Achterburgwal, G 255, kan dadelijk **IEMAND** Vast Werk bekomen. Loon naar bekwaamheid.

Brieven *franco,* doch liefst in persoon. (2894)

MOOIJE, ELEGANTE en GOEDKOOPE

PENDULES.

Eene keurige sortering BRONZEN en PORSELEINEN

MODERATEURLAMPEN.

BRITTANNIA METALEN T[illegible] potten, Roomkannetjes, Suikerpo[illegible] Spoelkommen, Bouilloires, of Sw[illegible] kettles met Spirituslamp in [illegible] mooije modellen, fijn metaal en [illegible] zware bewerking.

Verlakte Trommels, Blaadjes, Bladen, Broodmanden, Th[illegible] kistjes, Koffijkistjes, Kandelaars en Theestoven in Palissander Arabesk[illegible] Vogels, Paauwen, Landschappen, Goudrand en Chineesch.

Heerlijk mooije nieuwe **Thee-serviezen** in Porselein [illegible] Victoria; smaakvol gedecoreerde Porseleinen Dejeuners, Va[illegible] Figuren, Inktkokers, Kopjes, Presentkoppen, Aschbakjes, Pres[illegible] teerschalen, Eijerschalen, Trommels, enz.

FIJNE KRISTALLEN Wijnglazen — Waterglazen — Bierglazen — Karaffen.

Elegante en gemakkelijke REISZAKKEN, handige en solie[illegible] KOFFERS, HOEDENDOOZEN, SCHEER-ETUIS, TROUSSE[illegible]

Nieuwe, solied en smaakvol bewerkte SIGARENKOKERS, PORTEMONNAIES.

Eene groote sortering WANDELSTOKKEN.

Nette en gemakkelijke SIGAARPIJPJES.

De kleine Toestellen en het benoodigde Papier om CIGARETTEN te maken zijn ook weder voorhanden.

Sierlijke TABAKSPIJPJES en LUCIFERSDOOSJES.

Hengelstokken en Vischsnoeren.

VERKOOPHUIS.

(29[illegible])

BRAND TE ENSCHEDÉ.

De Ondergeteekende berigt dat hij in het Locaal ***DILIGENTIA* in de Kalverstraat,** publiek heeft ten to[illegible] gesteld:

Eene fraaije collectie

OPGEZETTE VOGELS,

onder Stolp,

waaronder eene, die geheel door mechaniek in beweging wordt gebragt, zoo als nog nimmer in Nederland is gezien, daar de Vogels niet alleen vliegen, maar zelfs hun **Volle Aria** hardop uitzingen.

De TENTOONSTELLING is geopend van 11 tot 3 ure tegen **25 cts. entrée ten voordeele der Noodlijdenden bij den Brand van Enschedé.**

J. H. Kappelhoff,

(2833) *Preparateur van Natuurhistorische Voorwerpen,* TE AMSTERDAM.

PUBLIEKE VERMAKELIJKHEDEN.

PARK.

ZONDAG 15 JUNIJ 1862,

HERHALING

VAN HET

ROZENFEEST.

Entrée voor het Publiek **99** Ct. per Persoon.
De TUIN zal ten 6 Ure geopend zijn.

(2875) **J. EDUARD STUMPFF.**

Tuin de Keizers-Kroon.

ZONDAG 15 JUNIJ 1862.

GROOT CONCERT,

DER

(2886)

FüRSTENOW'sche KAPEL,

Entrée **49** Cents per Persoon. Aanvang 7 ure.

Nieuwmarkt N°. 301.

SOIREES MUSICALES.

CHANT.

Fräulein **ANNA.**

1. Arie aus Fra Diavolo. — 2. Arie aus Robert der Teufel. — 3. Arie aus Martha. — 4. Arie aus Stradella.

Mad. **BERTHE.**

1. La musique militaire. — 2. La Fête du pays. — 3. La Cuisinière Bourgeoise. — 4. La Reine de la Chaumière.

Jonge Jufvrouw **EMILIE.**

1. Der Cigaren. — 2. Jeane Jeanette of Jeaneton. — 3. De Verstrooide. — 4. Cécilia, Walz.

Mr. **BERTHOD**, Baryton.

1. Cavatine de la Reine de Chypre. — 2. Couplets de Charles VI (Redemandés). — 3. La Marseillaise. — 4. Air de Lucie.

Canotier de Canotière,

Duo Aquatique par Mr. BERTHOD et Mme BERTHE.

Duo **d'Hernani,**

par Mr. BERTHOD et Mlle ANNA.

Chors, Duetts, Quartetts, etc. etc.

Entrée vrij.

(2852) **F. J. BENSTZ.**

HET BRÜGGEMANNSCHE

MALZ-EXTRACT

is geen Bier, zooals het HOFF'sche Fabriekaat, maar verdient den naam van **EXTRACT** in alle opzigten. Het is zoo dik als Syroop, heeft een zoeten aangenamen smaak en geneest op eenvoudige wijze de kwalen van Maag, Borst, Lever en Ingewanden. Het wordt wegens zijne krachtgevende werking door de beroemdste Geneesheeren aanbevolen tot regelmatig gebruik voor alle ziekelijke én zwakke personen. Tegen Tering is het een bijna zeker geneesmiddel en de ondervinding heeft geleerd, dat Hoest en Heeschheid door het gebruik daarvan binnen weinige dagen verdwijnen.

Eene enkele flesch van het **BRÜGGEMANNSCHE MALZ-EXTRACT** zoude voldoende zijn om met bijvoeging van Bier tien flesschen Gezondheids-Bier te vervaardigen, dat het HOFF'sche in kwaliteit nog zoude overtreffen.

Door viermaal daags een half wijnglas vol van dit **MALZ-EXTRACT** te gebruiken, zal men spoedig de heilzame werking daarvan ondervinden. Het wordt verkocht in groote flesschen à **f 1.80** in

DE CONCURRENT,

Warmoesstraat, J 47.

(2219)

PRIJZEN VAN THEE

uit het Magazijn van

WOLTERS & JONKER,

DAMRAK, over de Beurs,

H 86,

te Amsterdam. (103)

ZWARTE THEE. Merk.	Prijs per 5 ons.	GROENE THEE. Merk.	Prijs per 5 ons.
A Vrij goed	80 Ct.	K Vrij goed	80 Ct
B Goed	100 »	L Goed	100 »
C Zeer goed	125 »	M Zeer goed	125 »
D Zeer goed en geurig	150 »	N Fijne hysant	150 »
E Fijne souchon	175 »	O Supr. fijne hysant	200 »
F Sup. fijne souchon	200 »	P Fijne uxim	150 »
G Fijne pecco	250 »	Q Supra fijne uxim	200 »
H Supra fijne pecco	300 »	R Joosjes imper.	250, 300 »
J Bloem-thee	400 »	S » Gunpowder	250, 300 »

PUIK BESTE STOF-THEE. 100 Cent.
GOED SMAKENDE GROENE THEE 65 »

Bij 10 Pond, geheel Nederland, *franco.*

FABRIEK EN MAGAZIJN

VAN

BEHANGSEL-PAPIEREN,

Leliegracht bij de Heerengracht, RR 70,

AMSTERDAM.

De Ondergeteekende neemt beleefdelijk de vrijheid zijn **Magazijn** aan te bevelen.

(1104) **J. WIJDOOGEN** JANZ.
Hofleverancier.

Het Koninklijk Nederlandsch Meteorologisch Instituut te Utrecht,

heeft bij de Heeren KEMINK en ZOON aldaar, algemeen verkrijgbaar gesteld,

(2843) de navolgende werken, als:

Maandelijksche Zeilaanwijzingen van het Kanaal naar Java	f 1.80
dito dito van Java naar het Kanaal	» 1.20
Onderzoekingen met den **Zeethermometer**	» 2 60
Reizen van Australië naar Java	» 0.90
De Wet der Stormen getoetst aan latere waarnemingen	0.90
Algemeene Windkaart	1.80

Heden, Zaturdag, verschijnt, bij den Uitgever **Mulder II:**

Een Brief aan Margo,

IN ANTWOORD OP HARE

GEDENKSCHRIFTEN,

door **JAN VAN DER VLIET.**

Met het motto: Ja, 'k heb u lief al zijt gij diep gevallen,
En 'k ween met u, om 't bittre van uw schuld.

De Prijs is 30 Cents.

Verkrijgbaar Nes, hoek Wijde Lombardsteeg, A 324, te *Amsterdam.* (2884)

Drukkerij P. D. VAN ES.